



Marca  
la diferencia

**FORMACIÓN  
CONTINUADA  
EN  
ENFERMERÍA**

**20  
24**

**EXCLUSIVO**

Para Colegios  
Oficiales y Consejos  
Autonómicos de  
Enfermería



Instituto Superior de  
Formación Sanitaria



Consejo General de Colegios Oficiales  
de Enfermería de España

A young woman with long dark hair and glasses, wearing a teal shirt, is smiling and looking at a laptop screen. She is sitting at a desk with papers and a coffee cup. The background is a blurred office or classroom setting with red walls.

DISFRUTA CON ISFOS DE UNA EXPERIENCIA  
EDUCATIVA TRANSFORMADORA



# BIENVENIDOS



**Floretino Pérez Raya**  
Presidente del Consejo  
General de Enfermería



Consejo General de Colegios Oficiales  
de Enfermería de España

**Pilar Fernández  
Fernández**  
Directora de ISFOS

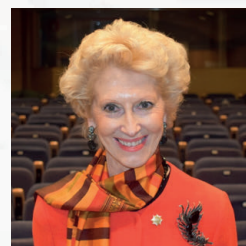

El poeta **Hesíodo** de la Antigua Grecia decía que “**la educación ayuda a la persona a aprender a ser lo que es capaz de ser**”. En un mundo que se encuentra en continua evolución, el conocimiento es sin duda el camino para ampliar el horizonte del desarrollo personal y profesional.

Desde el **Consejo General de Enfermería** pretendemos que las enfermeras y enfermeros sean todo un referente en el ejercicio de su profesión. Por ello, en 2020 promovimos la creación del **Instituto Superior de Formación Sanitaria (ISFOS)**, una entidad sin ánimo de lucro para la formación de posgrado y continuada de los profesionales de enfermería.

ISFOS está **al servicio de las más de 350.000 enfermeras y enfermeros que hay en España**, a través de los Colegios Provinciales, los Consejos Autonómicos y toda la Organización Colegial de Enfermería en su conjunto.

ISFOS ofrece a los profesionales de enfermería la oportunidad de **formarse con un enfoque moderno y pragmático**, para satisfacer las necesidades de nuestro sistema sanitario.

Desde el Consejo General de Enfermería apostamos por una formación excelente, para que nuestras enfermeras y enfermeros puedan desarrollar adecuadamente su carrera profesional, con ideas innovadoras y todas las garantías.

En ISFOS estamos **al servicio de las enfermeras y enfermeros** que buscan una **formación sanitaria de posgrado y continuada de excelencia**. Nuestro prestigio descansa sobre un equipo directivo con **más de 30 años de experiencia**, un **profesorado experto** compuesto por profesionales en primera línea de la asistencia sanitaria y una **calidad educativa** orientada a que nuestros alumnos adquieran los conocimientos y competencias necesarios para desarrollar todo su potencial asistencial, directivo y científico.

Tras años de intenso trabajo, en ISFOS nos enorgullecemos de haber formado a más de **163.000 alumnos**.

Nuestros títulos de **expertos universitarios** están expedidos por universidades de prestigio como la **UNIR** (Universidad en Internet) o la **UDIMA** (Universidad a Distancia de Madrid) y nuestros cursos de **formación continuada** están acreditados por la **Comisión de Formación Continuada de las Profesiones Sanitarias de la Comunidad de Madrid**.

Además, ISFOS es todo un referente sanitario en materia de organización de **webinars y jornadas** sobre temas de interés para el desarrollo de las enfermeras y enfermeros.

Porque en ISFOS estamos comprometidos con el éxito laboral de nuestros alumnos, así como con el progreso de la profesión enfermera y de la sociedad en su conjunto.

# 10 RAZONES PARA ESTUDIAR CON ISFOS

## 1. PRESTIGIO

ISFOS es la institución de referencia en España en la formación de posgrado y continuada en Enfermería, dependiente del Consejo General de Enfermería y por cuyas aulas han pasado ya más de 163.000 alumnos.

## 3. CALIDAD EDUCATIVA

Elaboramos los planes de estudios buscando la excelencia en la adquisición de los conocimientos y el desarrollo del potencial asistencial, directivo y científico de las enfermeras y enfermeros.

## 5. ACUERDOS CON UNIVERSIDADES

Nuestros títulos expertos universitarios están expedidos por universidades de prestigio, como la UNIR (Universidad en Internet) y la UDIMA (Universidad a Distancia de Madrid).

## 7. PRÁCTICAS

Contamos con amplios acuerdos de colaboración con hospitales y centros sanitarios, para que nuestros alumnos enfermeros realicen sus prácticas.

## 9. PRESENCIA INTERNACIONAL

Aunque la vocación de ISFOS es fundamentalmente nacional, el 10% de nuestros alumnos ya se encuentra fuera de España, especialmente en Latinoamérica.

## 2. AMPLIA EXPERIENCIA

Nuestro equipo directivo cuenta con más de 30 años de experiencia, poniendo en marcha iniciativas pioneras y de contrastado éxito en el sector de la formación sanitaria.

## 4. PROFESORADO EXPERTO

El equipo docente está formado por 248 profesores y ponentes en primera línea de la asistencia sanitaria y amplia trayectoria en el ámbito académico y de investigación.

## 6. FORMACIÓN ACREDITADA

Nuestros cursos de formación continuada acreditados dan derecho a la obtención de créditos CFC con validez en todo el territorio nacional.

## 8. ACTIVIDADES GRATUITAS

Dentro de nuestro catálogo de actividades formativas, incluimos cursos de formación continuada y webinars gratuitos sobre temas de plena actualidad en el sector sanitario.

## 10. INSTALACIONES MODERNAS

Contamos en nuestro campus de Madrid con más de 3.750 m<sup>2</sup> de instalaciones equipadas con las más modernas tecnologías, que ponemos a disposición de nuestros alumnos.



# ÍNDICE

## CURSOS DE FORMACIÓN CONTINUADA ONLINE

|   |    |
|---|----|
| • Atención al paciente psiquiátrico   | 9  |
| • Atención de enfermería en el proceso de morir   | 9  |
| • Atención y gestión del paciente crónico   | 10 |
| • Búsqueda bibliográfica en investigación enfermera y cómo escribir un artículo científico  | 10 |
| • Calidad de cuidados y seguridad del paciente en enfermería                                | 11 |
| • Coaching para la gestión del cambio   | 11 |
| • Competencias enfermeras para la gestión de equipos  | 12 |
| • Complicaciones potenciales del paciente neuroquirúrgico adulto                            | 12 |
| • Creación de contenidos digitales en salud   | 13 |
| • Cuidado integral del paciente portador de una ostomía de eliminación                      | 13 |
| • Cuidados de enfermería a pacientes con heridas complejas                                  | 14 |
| • Cuidados enfermeros a personas con trastornos de salud mental                             | 14 |
| • Cuidados enfermeros en procesos asistenciales pluripatológicos                            | 15 |
| • Cuidados enfermeros en procesos cardiológicos   | 15 |
| • Detección y manejo de malposiciones fetales. Alteraciones de la biomecánica del parto     | 16 |
| • Diabetes mellitus en el entorno escolar. Medición continua de la glucemia – ISCI          | 16 |
| • Educación sanitaria a cuidadores en domicilio   | 17 |
| • Educación sexual para enfermería  | 17 |
| • Electrocardiografía básica y urgencias cardiopulmonares más frecuentes                    | 18 |
| • Enfermera gestora de casos y de continuidad asistencial                                   | 18 |
| • Enfermera y maltrato al anciano   | 19 |
| • Enfermería y vacunas  | 19 |
| • Enfermería y violencia de género  | 20 |
| • Ictus: intervenciones enfermeras en cada línea estratégica del SNS                        | 20 |
| • Indicación, uso y autorización de dispensación de medicamentos. Seguimiento protocolizado | 21 |
| • Iniciación a la enfermería de anestesia   | 21 |
| • Introducción de enfermería en endoscopia  | 22 |
| • Introducción a la enfermería legal y forense: perito enfermero                            | 22 |

|  |    |
|--|----|
| • Introducción a las terapias continuas de reemplazo renal en pacientes críticos para enfermería     | 23 |
| • Investigación básica para enfermería   | 23 |
| • Investigación cualitativa en Ciencias de la Salud  | 24 |
| • La enfermería y el código ictus en el siglo XXI  | 24 |
| • Manejo de la infección nosocomial y procesos infectocontagiosos para enfermería                    | 25 |
| • Manejo del paciente en el postoperatorio inmediato   | 25 |
| • Manejo del parto difícil para matronas para enfermería   | 26 |
| • Monitorización fetal   | 26 |
| • Prevención de las agresiones al personal sanitario   | 27 |
| • Principios básicos del área quirúrgica para enfermería   | 27 |
| • Principios éticos y aplicación de la eutanasia e instrucciones previas                             | 28 |
| • Relajación, meditación y herramientas de mindfulness para la gestión de la realidad de la pandemia | 28 |
| • Responsabilidad civil y penal del personal sanitario. Delitos y acoso laboral                      | 29 |
| • Salud pública para enfermería  | 29 |
| • Sexualidad positiva para enfermeras/os y matronas/os   | 30 |
| • Técnicas de coaching para enfermería   | 30 |
| • Técnicas de equilibrio interior  | 31 |
| • Violencia y maltrato infantil  | 31 |

## CURSOS DE FORMACIÓN CONTINUADA PRESENCIAL

|  |    |
|--|----|
| • Acogida y cuidados básicos al paciente crítico                     | 33 |
| • Apoyo psicológico y comunicación para enfermería                   | 33 |
| • Atención de enfermería ante las intoxicaciones agudas y anafilaxia | 34 |
| • Coaching para gestión de procesos emocionales                      | 34 |
| • Control y manejo de la vía aérea                                   | 35 |
| • Elaboración de un póster para un congreso                          | 35 |
| • Electrocardiografía básica en emergencias en el adulto             | 36 |
| • Herramientas de yoga y meditación para enfermería                  | 36 |



|  |    |
|--|----|
| • Inteligencia emocional: una nueva herramienta en prevención de riesgos laborales | 37 |
| • Manejo del shock y control de hemorragias  | 37 |
| • Manejo prehospitalario del paciente politraumatizado                             | 38 |
| • Principales patologías cardiacas y actuación de enfermería en UCI                | 38 |
| • Sexualidad y cáncer  | 39 |
| • Suturas para enfermería  | 39 |
| • Una mirada vital del profesional de enfermería en el proceso de morir            | 40 |

2024



## CURSOS DE FORMACIÓN CONTINUADA ONLINE

IMPARTIDOS POR:



Instituto Superior de  
Formación Sanitaria





## ATENCIÓN AL PACIENTE PSIQUIÁTRICO

### FECHAS

Ediciones con acreditación solicitada

15/01/2024 - 08/03/2024

04/03/2024 - 26/04/2024

20/05/2024 - 12/07/2024

16/09/2024 - 08/11/2024

### HORAS

40

### ALUMNOS POR GRUPO

Hasta 50

### ACREDITACIÓN

Comisión de Formación Continuada de las Profesionales Sanitarias de la Comunidad de Madrid

### CRÉDITOS CFC

6,0\*

### PLAN DE ESTUDIOS

Tema 1. Historia de la Psiquiatría  
 Tema 2. Estigma del enfermo mental  
 Tema 3. Cuadros psiquiátricos más frecuentes  
 Tema 4. Tratamientos más frecuentes  
 Tema 5. Tratamiento de la agitación. Tipos de contenciones. Desescalada verbal

\*Número de créditos CFC sujetos a posibles cambios tras reevaluación por parte de la Comisión de Formación Continuada de las Profesionales Sanitarias



## ATENCIÓN DE ENFERMERÍA EN EL PROCESO DE MORIR

### FECHAS

Programación personalizada. Mes de agosto no lectivo

### HORAS

100 horas repartidas en 8 semanas consecutivas

### ALUMNOS POR GRUPO

Hasta 50

### ACREDITACIÓN

No

### TÍTULO

Diploma expedido por ISFOS

### PLAN DE ESTUDIOS

Tema 1: Concepto de Cuidados Paliativos  
 Tema 2: Cuidados de Enfermería en el paciente en la última enfermedad de su vida  
 Tema 3: Control de síntomas  
 Tema 4: Vías y técnicas de administración de fármacos  
 Tema 5: La agonía  
 Tema 6: Los aspectos psicológicos en cuidados paliativos



## ATENCIÓN Y GESTIÓN DEL PACIENTE CRÓNICO

### FECHAS

Ediciones con acreditación solicitada

15/01/2024 - 08/03/2024

12/02/2024 - 05/04/2024

29/04/2024 - 21/06/2024

16/09/2024 - 08/11/2024

### HORAS

40

### ALUMNOS POR GRUPO

Hasta 50

### ACREDITACIÓN

Comisión de Formación Continuada de las Profesiones Sanitarias de la Comunidad de Madrid

### CRÉDITOS CFC

6,3\*

### PLAN DE ESTUDIOS

Tema 1. Cuidados al paciente crónico adulto en atención primaria

Tema 2. Cuidados al paciente sociosanitario hospitalizado y paciente geriátrico

Tema 3. Enfermera educadora en autocuidados, escuela de pacientes y salud

Tema 4. Enfermera gestora de casos y enlace

\*Número de créditos CFC sujetos a posibles cambios tras reevaluación por parte de la Comisión de Formación Continuada de las Profesiones Sanitarias



## BUSQUEDA BIBLIOGRÁFICA EN INVESTIGACIÓN ENFERMERA Y CÓMO ESCRIBIR UN ARTÍCULO CIENTÍFICO

### FECHAS

Programación personalizada. Mes de agosto no lectivo

### HORAS

100 horas repartidas en cuatro semanas consecutivas

### ALUMNOS POR GRUPO

Hasta 50

### ACREDITACIÓN

No

### TÍTULO

Diploma expedido por ISFOS

### PLAN DE ESTUDIOS

#### Búsqueda bibliográfica

- ¿Cómo buscar documentación científica enfermera?
- ¿Dónde buscar? Utilización eficiente de Internet
- Búsquedas bibliográficas en bases de datos
- Utilización de las plataformas: Web of Science, SCOPUS, PubMed y CINAHL, entre otras
- Evaluación de los resultados de búsqueda

#### Artículo científico

- ¿Qué es un artículo científico?
- Tipos de artículos
- Cómo preparar un artículo científico
- Estructura de un artículo científico
- Elaboración y presentación de tablas e ilustraciones
- Pasos a seguir para envío a la revista





## CALIDAD DE CUIDADOS Y SEGURIDAD DEL PACIENTE EN ENFERMERÍA

### FECHAS

Programación personalizada. Mes de agosto no lectivo

### HORAS

40 horas repartidas en 8 semanas consecutivas

### ALUMNOS POR GRUPO

Hasta 50

### ACREDITACIÓN

No

### TÍTULO

Diploma expedido por ISFOS

### PLAN DE ESTUDIOS

Tema 1. Conceptos básicos de calidad asistencial  
 Tema 2. Dirección de enfermería y calidad asistencial  
 Tema 3. Gestión por procesos  
 Tema 4. Seguridad del paciente en los cuidados de enfermería



## COACHING PARA LA GESTIÓN DEL CAMBIO

### FECHAS

Programación personalizada. Mes de agosto no lectivo

### HORAS

100 horas repartidas en cuatro semanas consecutivas

### ALUMNOS POR GRUPO

Hasta 50

### ACREDITACIÓN

No

### TÍTULO

Diploma expedido por ISFOS

### PLAN DE ESTUDIOS

Tema 1. El cambio como aspecto fundamental de la vida  
 Tema 2. El arquetipo del mito y el viaje del héroe  
 Tema 3. El camino al cambio, el camino hacia el héroe  
 Tema 4. Los aliados y los antagonistas  
 Tema 5. El cambio / la odisea  
 Tema 6. El elixir

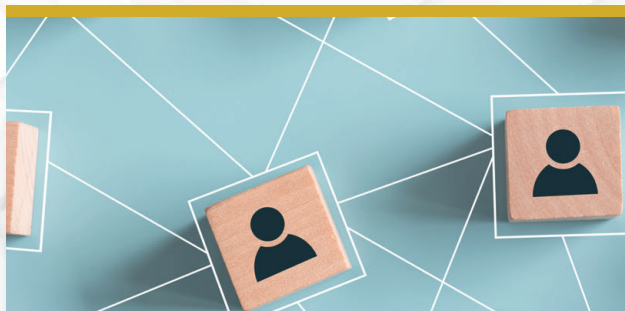

## COMPETENCIAS ENFERMERAS PARA LA GESTIÓN DE EQUIPOS

### FECHAS

Programación personalizada. Mes de agosto no lectivo

### HORAS

40 horas repartidas en 8 semanas consecutivas

### ALUMNOS POR GRUPO

Hasta 50

### ACREDITACIÓN

No

### TÍTULO

Diploma expedido por ISFOS

### PLAN DE ESTUDIOS

Tema 1. Liderar y comunicar  
Tema 2. La creatividad como impulsora de habilidades de gestión de personas  
Tema 3. Gestión sanitaria y motivación  
Tema 4. Gestión y trabajo en equipo



## COMPLICACIONES POTENCIALES DEL PACIENTE NEUROQUIRÚRGICO ADULTO

### FECHAS

Ediciones con acreditación solicitada  
12/02/2024 - 05/04/2024  
08/04/2024 - 31/05/2024  
20/05/2024 - 12/07/2024  
07/10/2024 - 29/11/2024  
28/10/2024 - 20/12/2024

### HORAS

40

### ALUMNOS POR GRUPO

Hasta 50

### ACREDITACIÓN

Comisión de Formación Continuada de las Profesiones Sanitarias de la Comunidad de Madrid

### CRÉDITOS CFC

6,1\*

### PLAN DE ESTUDIOS

Tema 1. Conocimientos básicos para la enfermera en unidad de hospitalización de neurocirugía  
Tema 2. Complicaciones potenciales del paciente con enfermedades del sistema nervioso central  
Tema 3. Procesos de naturaleza vascular  
Tema 4. Procesos de naturaleza infecciosa  
Tema 5. Procesos de naturaleza tumoral  
Tema 6. Complicaciones potenciales en procesos patológicos de raquis

\*Número de créditos CFC sujetos a posibles cambios tras reevaluación por parte de la Comisión de Formación Continuada de las Profesiones Sanitarias



## CREACIÓN DE CONTENIDOS DIGITALES EN SALUD

### FECHAS

Programación personalizada. Mes de agosto no lectivo

### HORAS

100 horas repartidas en 8 semanas consecutivas

### ALUMNOS POR GRUPO

Hasta 50

### ACREDITACIÓN

No

### TÍTULO

Diploma expedido por ISFOS

### PLAN DE ESTUDIOS

Tema 1. Recursos digitales educativos. Manejo rápido  
 Tema 2. Técnicas de diseño. Marketing digital  
 Tema 3. Crea tu identidad digital  
 Tema 4. Redacción digital  
 Tema 5. Creación de infografías  
 Tema 6. Creación de presentaciones  
 Tema 7. Creación de contenidos interactivos  
 Tema 8. Creación de vídeos didácticos  
 Tema 9. Enseña jugando. Gamificación



## CUIDADO INTEGRAL DEL PACIENTE PORTADOR DE UNA OSTOMÍA DE ELIMINACIÓN

### FECHAS

Ediciones con acreditación solicitada  
 29/04/2024 - 21/06/2024  
 20/05/2024 - 12/07/2024  
 16/09/2024 - 08/11/2024  
 07/10/2024 - 29/11/2024

### HORAS

40

### ALUMNOS POR GRUPO

Hasta 50

### ACREDITACIÓN

Solicitada acreditación a la Comisión de Formación Continuada de las Profesiones Sanitarias de la Comunidad de Madrid

### CRÉDITOS CFC

Pendiente de determinar

### PLAN DE ESTUDIOS

Introducción  
 Tema 1. Conceptos generales de las ostomías  
 Tema 2. Cuidado integral del paciente portador de una ostomía de eliminación  
 Tema 3. Reconstrucción del tránsito  
 Tema 4. Trabajo del profesional de estomaterapia como enfermera/o de práctica avanzada







## CUIDADOS DE ENFERMERÍA A PACIENTES CON HERIDAS COMPLEJAS

### FECHAS

Ediciones con acreditación solicitada

12/02/2024 - 05/04/2024

04/03/2024 - 26/04/2024

29/04/2024 - 21/06/2024

20/05/2024 - 12/07/2024

16/09/2024 - 08/11/2024

07/10/2024 - 29/11/2024

28/10/2024 - 20/12/2024

### HORAS

40

### ALUMNOS POR GRUPO

Hasta 50

### ACREDITACIÓN

Comisión de Formación Continuada de las Profesiones Sanitarias de la Comunidad de Madrid

### CRÉDITOS CFC

6,5\*

### PLAN DE ESTUDIOS

Tema 1. Estructura y funciones de la piel.

Cicatrización de heridas

Tema 2. Clasificación de las heridas complejas

Tema 3. Valoración Integral del paciente con heridas

Tema 4. Manejo las heridas

\*Número de créditos CFC sujetos a posibles cambios tras reevaluación por parte de la Comisión de Formación Continuada de las Profesiones Sanitarias



## CUIDADOS ENFERMEROS A PERSONAS CON TRASTORNOS DE SALUD MENTAL

### FECHAS

Ediciones con acreditación solicitada

15/01/2024 - 08/03/2024

08/04/2024 - 31/05/2024

20/05/2024 - 12/07/2024

07/10/2024 - 29/11/2024

### HORAS

40

### ALUMNOS POR GRUPO

Hasta 50

### ACREDITACIÓN

Comisión de Formación Continuada de las Profesiones Sanitarias de la Comunidad de Madrid

### CRÉDITOS CFC

6,6\*

### PLAN DE ESTUDIOS

Tema 1. Enfermería en salud mental.

Generalidades

Tema 2. Enfermería en salud mental.

comunicación y valoración

Tema 3. Cuidados enfermeros a personas con trastornos de salud mental

Tema 4. Tratamientos en psiquiatría, cuidados y administración de los mismos

\*Número de créditos CFC sujetos a posibles cambios tras reevaluación por parte de la Comisión de Formación Continuada de las Profesiones Sanitarias



## CUIDADOS ENFERMEROS EN PROCESOS ASISTENCIALES PLURIPATOLÓGICOS

### FECHAS

Ediciones con acreditación solicitada  
 12/02/2024 - 05/04/2024  
 08/04/2024 - 31/05/2024  
 20/05/2024 - 12/07/2024  
 07/10/2024 - 29/11/2024  
 28/10/2024 - 20/12/2024

### HORAS

40

### ALUMNOS POR GRUPO

Hasta 50

### ACREDITACIÓN

Comisión de Formación Continuada de las Profesiones Sanitarias de la Comunidad de Madrid

### CRÉDITOS CFC

6,9\*

### PLAN DE ESTUDIOS

Tema 1. Aspectos generales. Conceptos claves. Cronicidad y paciente pluripatológico en el ámbito hospitalario  
 Tema 2. Promoción de la salud en el paciente crónico y pluripatológico  
 Tema 3. Atención y cuidados del paciente pluripatológico hospitalizado  
 Tema 4. Prevención de complicaciones en el paciente pluripatológico hospitalizado

\*Número de créditos CFC sujetos a posibles cambios tras reevaluación por parte de la Comisión de Formación Continuada de las Profesiones Sanitarias



## CUIDADOS ENFERMEROS EN PROCESOS CARDIOLÓGICOS

### FECHAS

Ediciones con acreditación solicitada  
 15/01/2024 - 08/03/2024  
 04/03/2024 - 26/04/2024  
 20/05/2024 - 12/07/2024  
 16/09/2024 - 08/11/2024  
 07/10/2024 - 29/11/2024

### HORAS

40

### ALUMNOS POR GRUPO

Hasta 50

### ACREDITACIÓN

Comisión de Formación Continuada de las Profesiones Sanitarias de la Comunidad de Madrid

### CRÉDITOS CFC

6,9\*

### PLAN DE ESTUDIOS

Tema 1. Cardiopatía isquémica y enfermedades inflamatorias  
 Tema 2. Taquiarritmias y bradiarritmias  
 Tema 3. Insuficiencia cardíaca  
 Tema 4. Trasplante cardíaco

\*Número de créditos CFC sujetos a posibles cambios tras reevaluación por parte de la Comisión de Formación Continuada de las Profesiones Sanitarias



## DETECCIÓN Y MANEJO DE MALPOSICIONES FETALES. ALTERACIONES DE LA BIOMECÁNICA DEL PARTO

### FECHAS

Ediciones con acreditación solicitada  
29/04/2024 - 21/06/2024  
20/05/2024 - 12/07/2024  
16/09/2024 - 08/11/2024  
07/10/2024 - 29/11/2024

### HORAS

40

### ALUMNOS POR GRUPO

Hasta 50

### ACREDITACIÓN

Solicitada acreditación a la Comisión de Formación Continuada de las Profesiones Sanitarias de la Comunidad de Madrid

### CRÉDITOS CFC

Pendiente de determinar

### PLAN DE ESTUDIOS

Tema 1. Malposiciones fetales  
Tema 2. Identificación precoz de una posible malposición durante la fase final del embarazo e intervenciones preventivas  
Tema 3. Identificación precoz de una posible malposición durante el trabajo de parto  
Tema 4. Recomendaciones específicas para el manejo del parto ante una malposición fetal e intervenciones



## DIABETES MELLITUS EN EL ENTORNO ESCOLAR. MEDICIÓN CONTINUA DE LA GLUCEMIA – ISCI

### FECHAS

Ediciones con acreditación solicitada  
20/05/2024 - 12/07/2024  
16/09/2024 - 08/11/2024  
07/10/2024 - 29/11/2024

### HORAS

40

### ALUMNOS POR GRUPO

Hasta 50

### ACREDITACIÓN

Solicitada acreditación a la Comisión de Formación Continuada de las Profesiones Sanitarias de la Comunidad de Madrid

### CRÉDITOS CFC

Pendiente de determinar

### PLAN DE ESTUDIOS

Tema 1. Diabetes mellitus tipo I. Consideraciones generales. ¿Qué es y cómo tratarla?  
Tema 2. Alimentación en niños con diabetes mellitus tipo I.  
Tema 3. Otras recomendaciones en la vida del niño.  
Tema 4. Sistemas flash de medición de la glucemia intersticial. Manejo avanzado de la insulinoterapia.  
Tema 5. Manejo avanzado de las hipo e hiperglucemias. Ajustes de la alimentación en diabetes.







## EDUCACIÓN SANITARIA A CUIDADORES EN DOMICILIO

### FECHAS

Ediciones con acreditación solicitada  
 12/02/2024 - 05/04/2024  
 08/04/2024 - 31/05/2024  
 20/05/2024 - 12/07/2024  
 16/09/2024 - 08/11/2024

### HORAS

40

### ALUMNOS POR GRUPO

Hasta 50

### ACREDITACIÓN

Comisión de Formación Continuada de las Profesiones Sanitarias de la Comunidad de Madrid

### CRÉDITOS CFC

6,6\*

### PLAN DE ESTUDIOS

Tema 1. Educación Sanitaria y adaptación del domicilio  
 Tema 2. Cuidados de la piel, nutrición y eliminación  
 Tema 3. Manejo del dolor y la medicación, movilidad y ejercicio  
 Tema 4. Cuidados en patologías crónicas y claudicación del cuidador

\*Número de créditos CFC sujetos a posibles cambios tras reevaluación por parte de la Comisión de Formación Continuada de las Profesiones Sanitarias



## EDUCACIÓN SEXUAL PARA ENFERMERÍA

### FECHAS

Programación personalizada. Mes de agosto no lectivo

### HORAS

100 horas repartidas en 8 semanas consecutivas

### ALUMNOS POR GRUPO

Hasta 50

### ACREDITACIÓN

No

### TÍTULO

Diploma expedido por ISFOS

### PLAN DE ESTUDIOS

Tema 1. Importancia de la formación en educación sexual  
 Tema 2. Temas clave en la formación en educación sexual  
 Tema 3. Habilidades necesarias para una buena formación en educación sexual  
 Tema 4. Beneficios de la educación sexual para enfermeras/os y matronas/os.





## ELECTROCARDIOGRAFÍA BÁSICA Y URGENCIAS CARDIOPULMONARES MÁS FRECUENTES PARA ENFERMERÍA

### FECHAS

Ediciones con acreditación solicitada:

12/01/2024 - 08/03/2024  
04/03/2024 - 26/04/2024  
29/04/2024 - 21/06/2024  
20/05/2024 - 12/07/2024  
16/09/2024 - 08/11/2024  
07/10/2024 - 29/11/2024  
28/10/2024 - 20/12/2024

### HORAS

40

### ALUMNOS POR GRUPO

Hasta 50

### ACREDITACIÓN

Comisión de Formación Continuada de las Profesiones Sanitarias de la Comunidad de Madrid

### CRÉDITOS CFC

6,5\*

### PLAN DE ESTUDIOS

Tema 1. Electrocardiografía básica  
Tema 2. Electrocardiograma patológico  
Tema 3. Principales emergencias cardiopulmonares

\*Número de créditos CFC sujetos a posibles cambios tras reevaluación por parte de la Comisión de Formación Continuada de las Profesiones Sanitarias



## ENFERMERA GESTORA DE CASOS Y DE CONTINUIDAD ASISTENCIAL

### FECHAS

Ediciones con acreditación solicitada

15/01/2024 - 08/03/2024  
04/03/2024 - 26/04/2024  
29/04/2024 - 21/06/2024  
20/05/2024 - 12/07/2024

### HORAS

100

### ALUMNOS POR GRUPO

Hasta 50

### ACREDITACIÓN

Comisión de Formación Continuada de las Profesiones Sanitarias de la Comunidad de Madrid

### CRÉDITOS CFC

9,8\*

### PLAN DE ESTUDIOS

Tema 1. Enfermera gestora de casos  
Tema 2. Enfermera de enlace y continuidad asistencial  
Tema 3. Modelos de continuidad asistencial  
Tema 4. Enfermera de práctica avanzada

\*Número de créditos CFC sujetos a posibles cambios tras reevaluación por parte de la Comisión de Formación Continuada de las Profesiones Sanitarias



## ENFERMERÍA Y MALTRATO AL ANCIANO

### FECHAS

Programación personalizada. Mes de agosto no lectivo

### HORAS

100 horas repartidas en 8 semanas consecutivas

### ALUMNOS POR GRUPO

Hasta 50

### ACREDITACIÓN

No

### TÍTULO

Diploma expedido por ISFOS

### PLAN DE ESTUDIOS

Tema 1. Envejecimiento y salud  
 Tema 2. Violencia y maltrato en la vejez  
 Tema 3. Epidemiología y estadística  
 Tema 4. El maltrato asociado a las ausencias  
 Tema 5. El cuidador del anciano  
 Tema 6. Sistemas de apoyo formal e informal al anciano  
 Tema 7. Puntos clave de la intervención frente al maltrato al anciano  
 Tema 8. Prevención del maltrato  
 Tema 9. Las competencias enfermeras en la violencia y maltrato al anciano  
 Tema 10. La mirada del anciano en la prospectiva de la agenda 2030 para el desarrollo sostenible



## ENFERMERÍA Y VACUNAS

### FECHAS

Ediciones con acreditación solicitada  
 12/02/2024 - 05/04/2024  
 08/04/2024 - 31/05/2024  
 20/05/2024 - 12/07/2024  
 16/09/2024 - 08/11/2024  
 07/10/2024 - 29/11/2024

### HORAS

40

### ALUMNOS POR GRUPO

Hasta 50

### ACREDITACIÓN

Comisión de Formación Continuada de las Profesiones Sanitarias de la Comunidad de Madrid

### CRÉDITOS CFC

6,5\*

### PLAN DE ESTUDIOS

Tema 1. Generalidades de las vacunas  
 Tema 2. Introducción a las vacunas. Conceptos generales  
 Tema 3. Enfermedades inmunoprevenibles  
 Tema 4. Inmunización sistemática y calendarios de vacunación

\*Número de créditos CFC sujetos a posibles cambios tras reevaluación por parte de la Comisión de Formación Continuada de las Profesiones Sanitarias





## ENFERMERÍA Y VIOLENCIA DE GÉNERO

### FECHAS

Ediciones con acreditación solicitada

15/01/2024 - 08/03/2024

08/04/2024 - 31/05/2024

20/05/2024 - 12/07/2024

### HORAS

40

### ALUMNOS POR GRUPO

Hasta 50

### ACREDITACIÓN

Comisión de Formación Continuada de las Profesiones Sanitarias de la Comunidad de Madrid

### CRÉDITOS CFC

6,9\*

### PLAN DE ESTUDIOS

- Tema 1. La violencia de género
- Tema 2. Características de la violencia de género
- Tema 3. Clasificación de la violencia de género
- Tema 4. La violencia de género en estadísticas
- Tema 5. El maltratador
- Tema 6. La víctima
- Tema 7. La violencia de género en el proceso salud-enfermedad
- Tema 8. Actuación de los profesionales
- Tema 9. Marco competencial del enfermero en la violencia de género

\*Número de créditos CFC sujetos a posibles cambios tras reevaluación por parte de la Comisión de Formación Continuada de las Profesiones Sanitarias

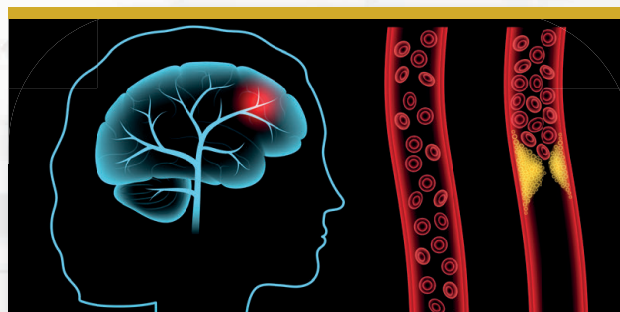

## ICTUS: INTERVENCIONES ENFERMERAS EN CADA LÍNEA ESTRATÉGICA DEL SNS

### FECHAS

Ediciones con acreditación solicitada

15/01/2024 - 08/03/2024

12/02/2024 - 05/04/2024

08/04/2024 - 31/05/2024

16/09/2024 - 08/11/2024

28/10/2024 - 20/12/2024

### HORAS

40

### ALUMNOS POR GRUPO

Hasta 50

### ACREDITACIÓN

Comisión de Formación Continuada de las Profesiones Sanitarias de la Comunidad de Madrid

### CRÉDITOS CFC

5,8\*

### PLAN DE ESTUDIOS

- Tema 1. Conceptos básicos. Intervenciones enfermeras en la línea estratégica: promoción de la salud y prevención de la enfermedad: prevención primaria y secundaria
- Tema 2. intervenciones enfermeras en la línea estratégica: atención en fase aguda al paciente con ictus
- Tema 3. Intervenciones enfermeras en la línea estratégica: rehabilitación y reinserción
- Tema 4. Intervenciones enfermeras en la línea estratégica: formación

\*Número de créditos CFC sujetos a posibles cambios tras reevaluación por parte de la Comisión de Formación Continuada de las Profesiones Sanitarias



## INDICACIÓN, USO Y AUTORIZACIÓN DE DISPENSACIÓN DE MEDICAMENTOS. SEGUIMIENTO PROTOCOLIZADO

### FECHAS

Programación personalizada. Mes de agosto no lectivo

### HORAS

40 horas repartidas en 8 semanas consecutivas

### ALUMNOS POR GRUPO

Hasta 50

### ACREDITACIÓN

No

### TÍTULO

Diploma expedido por ISFOS

### PLAN DE ESTUDIOS

- La orden de dispensación: prescripción enfermera
- Farmacología básica
- Seguimiento farmacológico colaborativo: diabetes, hipertensión, quemaduras, heridas y ostomías
- Seguridad del paciente y prescripción enfermera
- Plataforma e-cuidados

### DIRIGIDO A

- Estudiantes de 4º curso de grado en Enfermería
- Graduados en Enfermería recién titulados colegiados



## INICIACIÓN A LA ENFERMERÍA DE ANESTESIA

### FECHAS

Ediciones con acreditación solicitada  
 15/01/2024 - 08/03/2024  
 12/02/2024 - 05/04/2024  
 08/04/2024 - 31/05/2024  
 16/09/2024 - 08/11/2024  
 28/10/2024 - 20/12/2024

### HORAS

40

### ALUMNOS POR GRUPO

Hasta 50

### ACREDITACIÓN

Comisión de Formación Continuada de las Profesiones Sanitarias de la Comunidad de Madrid

### CRÉDITOS CFC

5,9\*

### PLAN DE ESTUDIOS

Tema 1. Introducción al Área Quirúrgica. Principios Básicos  
 Tema 2. Seguridad en el Quirófano  
 Tema 3. Anestesia, fármacos más comunes, cuidados de enfermería. Monitorización anestésica

\*Número de créditos CFC sujetos a posibles cambios tras reevaluación por parte de la Comisión de Formación Continuada de las Profesiones Sanitarias



## INTRODUCCIÓN DE ENFERMERÍA EN ENDOSCOPIA

### FECHAS

Programación personalizada. Mes de agosto no lectivo

### HORAS

100 horas repartidas en 8 semanas consecutivas

### ALUMNOS POR GRUPO

Hasta 50

### ACREDITACIÓN

No

### TÍTULO

Diploma expedido por ISFOS

### PLAN DE ESTUDIOS

#### Generalidades en Enfermería endoscópica:

Tema 1. Protocolo de actuación de Enfermería en el procedimiento de Gastroscoopia

Tema 2. Protocolo de actuación de Enfermería en el procedimiento de CPRE

Tema 3. La sedación en los procesos endoscópicos

Tema 4. El manejo de los pacientes anticoagulados y anteagregados sometidos a endoscopia digestiva

#### Actuación de Enfermería en la limpieza y desinfección del material endoscópico:

Tema 1. Introducción

Tema 2. Epidemiología de la infección nosocomial en endoscopia digestiva

Tema 3. Generalidades en endoscopios y material auxiliar en endoscopia digestiva

Tema 4. Limpieza, desinfección y esterilización en endoscopia digestiva

Tema 5. Controles de calidad



## INTRODUCCIÓN A LA ENFERMERÍA LEGAL Y FORENSE: PERITO ENFERMERO

### FECHAS

Ediciones con acreditación solicitada

15/01/2024 - 08/03/2024

04/03/2024 - 26/04/2024

08/04/2024 - 31/05/2024

20/05/2024 - 12/07/2024

16/09/2024 - 08/11/2024

07/10/2024 - 29/11/2024

### HORAS

40

### ALUMNOS POR GRUPO

Hasta 50

### ACREDITACIÓN

Comisión de Formación Continuada de las Profesiones Sanitarias de la Comunidad de Madrid

### CRÉDITOS CFC

6,5\*

### PLAN DE ESTUDIOS

Tema 1. Perito sanitario enfermero

Tema 2: Patologías y muestras forenses

Tema 3. Legislación

\*Número de créditos CFC sujetos a posibles cambios tras reevaluación por parte de la Comisión de Formación Continuada de las Profesiones Sanitarias





## INTRODUCCIÓN A LAS TERAPIAS CONTINUAS DE REEMPLAZO RENAL EN PACIENTES CRÍTICOS PARA ENFERMERÍA

### FECHAS

Ediciones con acreditación solicitada  
 04/03/2024 - 26/04/2024  
 20/05/2024 - 12/07/2024  
 07/10/2024 - 29/11/2024

### HORAS

40

### ALUMNOS POR GRUPO

Hasta 50

### ACREDITACIÓN

Comisión de Formación Continuada de las Profesiones Sanitarias de la Comunidad de Madrid

### CRÉDITOS CFC

5,3\*

### PLAN DE ESTUDIOS

Tema 1. El fracaso renal agudo y las técnicas de reemplazo renal continua (TCRR)  
 Tema 2. Complicaciones en las técnicas de reemplazo renal continua y complicaciones del paciente ingresado en UCI  
 Tema 3. La anticoagulación en las técnicas de reemplazo renal continua  
 Tema 4. Cuidados de enfermería en técnicas de reemplazo renal continua  
 Tema 5. Otras terapias de depuración extracorpórea

\*Número de créditos CFC sujetos a posibles cambios tras reevaluación por parte de la Comisión de Formación Continuada de las Profesiones Sanitarias



## INVESTIGACIÓN BÁSICA PARA ENFERMERÍA

### FECHAS

Programación personalizada. Mes de agosto no lectivo

### HORAS

100 horas repartidas en cuatro semanas consecutivas

### ALUMNOS POR GRUPO

Hasta 50

### ACREDITACIÓN

No

### TÍTULO

Diploma expedido por ISFOS

### PLAN DE ESTUDIOS

La investigación en Ciencias de la Salud

- ¿Por qué es importante investigar?
- La enfermería basada en la evidencia (EBE)
- Iniciación en la búsqueda bibliográfica
- Tipos de investigaciones

Cómo realizar un proyecto de investigación

- ¿Por dónde empezar? Disipar el miedo
- La importancia de la pregunta PICO y planteamiento de la hipótesis
- Recomendaciones para el diseño de un proyecto
- Importancia de la difusión de los resultados



## INVESTIGACIÓN CUALITATIVA EN CIENCIAS DE LA SALUD

### FECHAS

Programación personalizada. Mes de agosto no lectivo

### HORAS

100 horas distribuidas en 4 semanas consecutivas

### ALUMNOS POR GRUPO

Hasta 50

### ACREDITACIÓN

No

### TÍTULO

Diploma expedido por ISFOS

### PLAN DE ESTUDIOS

- Introducción
- Investigación cualitativa versus investigación cuantitativa
- Investigación cualitativa y la profesión enfermera
- Enfoques cualitativos
- Métodos o paradigmas en investigación cualitativa

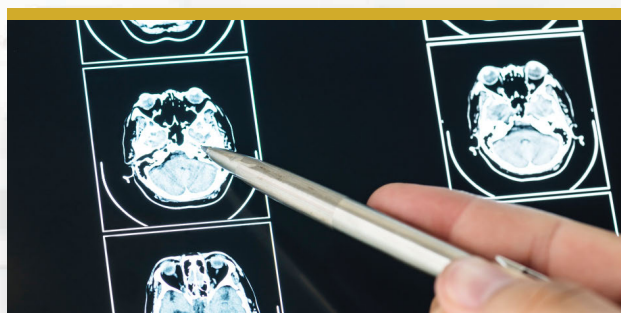

## LA ENFERMERÍA Y EL CÓDIGO ICTUS EN EL SIGLO XXI

### FECHAS

Ediciones con acreditación solicitada  
12/02/2024 - 05/04/2024  
04/03/2024 - 26/04/2024  
29/04/2024 - 21/06/2024  
16/09/2024 - 08/11/2024  
28/10/2024 - 20/12/2024

### HORAS

40

### ALUMNOS POR GRUPO

Hasta 50

### ACREDITACIÓN

Comisión de Formación Continuada de las Profesiones Sanitarias de la Comunidad de Madrid

### CRÉDITOS CFC

6,9\*

### PLAN DE ESTUDIOS

- Tema 1. Introducción
- Tema 2. Código ictus
- Tema 3. Tratamiento del ictus
- Tema 4. Prevención y futuro

\*Número de créditos CFC sujetos a posibles cambios tras reevaluación por parte de la Comisión de Formación Continuada de las Profesiones Sanitarias

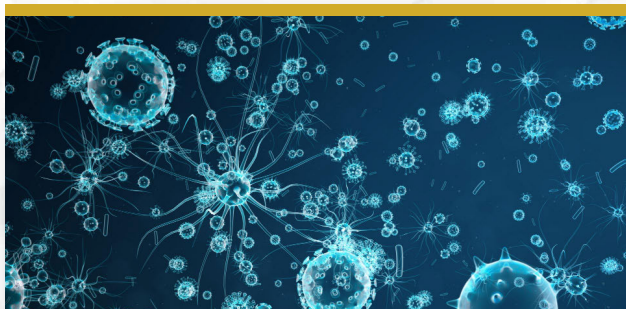

## MANEJO DE LA INFECCIÓN NOSOCOMIAL Y PROCESOS INFECTOCONTAGIOSOS PARA ENFERMERÍA

### FECHAS

Ediciones con acreditación solicitada

15/01/2024 - 08/03/2024

12/02/2024 - 05/04/2024

29/04/2024 - 21/06/2024

16/09/2024 - 08/11/2024

07/10/2024 - 29/11/2024

### HORAS

40

### ALUMNOS POR GRUPO

Hasta 50

### ACREDITACIÓN

Comisión de Formación Continuada de las Profesiones Sanitarias de la Comunidad de Madrid

### CRÉDITOS CFC

7,1\*

### PLAN DE ESTUDIOS

Tema 1. Enfermedades infecciosas. Conceptos básicos

Tema 2. Enfermedades infecciosas más habituales en el ámbito de la enfermería I

Tema 3. Enfermedades infecciosas habituales en la actividad enfermera II

Tema 4. Medidas de protección y prevención para enfermería

\*Número de créditos CFC sujetos a posibles cambios tras reevaluación por parte de la Comisión de Formación Continuada de las Profesiones Sanitarias



## MANEJO DEL PACIENTE EN EL POSTOPERATORIO INMEDIATO

### FECHAS

Ediciones con acreditación solicitada

15/01/2024 - 08/03/2024

12/02/2024 - 05/04/2024

04/03/2024 - 26/04/2024

29/04/2024 - 21/06/2024

20/05/2024 - 12/07/2024

16/09/2024 - 08/11/2024

07/10/2024 - 29/11/2024

28/10/2024 - 20/12/2024

### HORAS

40

### ALUMNOS POR GRUPO

Hasta 50

### ACREDITACIÓN

Comisión de Formación Continuada de las Profesiones Sanitarias de la Comunidad de Madrid

### CRÉDITOS CFC

4,6\*

### PLAN DE ESTUDIOS

Tema 1. Introducción al área postquirúrgica

Tema 2. Fármacos más utilizados en anestesia y unidades postquirúrgicas

Tema 3. Monitorización en anestesia y unidades postquirúrgicas

Tema 4. Cuidados de enfermería en el postoperatorio inmediato

\*Número de créditos CFC sujetos a posibles cambios tras reevaluación por parte de la Comisión de Formación Continuada de las Profesiones Sanitarias





## MANEJO DEL PARTO DIFÍCIL PARA MATRONAS

### FECHAS

Ediciones con acreditación solicitada

15/01/2024 - 08/03/2024

12/02/2024 - 05/04/2024

04/03/2024 - 26/04/2024

29/04/2024 - 21/06/2024

20/05/2024 - 12/07/2024

16/09/2024 - 08/11/2024

07/10/2024 - 29/11/2024

28/10/2024 - 20/12/2024

### HORAS

40

### ALUMNOS POR GRUPO

Hasta 50

### ACREDITACIÓN

Comisión de Formación Continua de las Profesionales Sanitarias de la Comunidad de Madrid

### CRÉDITOS CFC

7,1\*

### PLAN DE ESTUDIOS

Tema 1. Introducción al parto difícil

Tema 2. Distocias del motor del parto

Tema 3. Distocias del canal del parto

Tema 4. Distocias del objeto del parto

Tema 5. Otras situaciones que dificultan el parto

\*Número de créditos CFC sujetos a posibles cambios tras reevaluación por parte de la Comisión de Formación Continua de las Profesionales Sanitarias



## MONITORIZACIÓN FETAL

### FECHAS

Ediciones con acreditación solicitada

29/04/2024 - 21/06/2024

20/05/2024 - 12/07/2024

16/09/2024 - 08/11/2024

07/10/2024 - 29/11/2024

### HORAS

40

### ALUMNOS POR GRUPO

Hasta 50

### ACREDITACIÓN

Solicitada acreditación a la Comisión de Formación Continua de las Profesionales Sanitarias de la Comunidad de Madrid

### CRÉDITOS CFC

Pendiente de determinar

### PLAN DE ESTUDIOS

Tema 1. Introducción a la monitorización fetal

Tema 2. Parámetros básicos de la monitorización electrónica continua

Tema 3. Categorización de patrones y otros métodos de control del bienestar fetal mediante valoración de la frecuencia cardíaca fetal

Tema 4. Fisiopatología fetal

Tema 5. Manejo





## PREVENCIÓN DE LAS AGRESIONES AL PERSONAL SANITARIO

### FECHAS

Programación personalizada. Mes de agosto no lectivo

### HORAS

100 horas repartidas en 8 semanas consecutivas

### ALUMNOS POR GRUPO

Hasta 50

### ACREDITACIÓN

No

### TÍTULO

Diploma expedido por ISFOS

### PLAN DE ESTUDIOS

Tema 1: Conceptos iniciales  
 Tema 2: Conceptos básicos de defensa personal  
 Tema 3: Principios básicos de la autodefensa  
 Tema 4: Metodología práctica de autodefensa  
 Tema 5: Agresiones en el entorno de trabajo

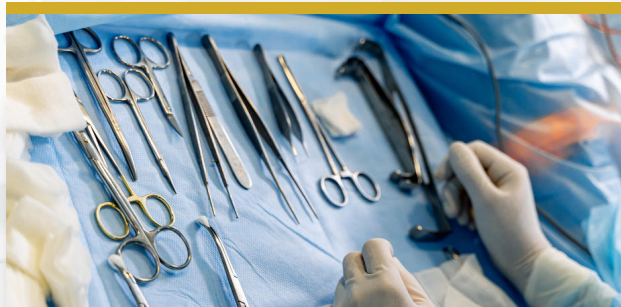

## PRINCIPIOS BÁSICOS DEL ÁREA QUIRÚRGICA PARA ENFERMERÍA

### FECHAS

Ediciones con acreditación solicitada

15/01/2024 - 08/03/2024  
 12/02/2024 - 05/04/2024  
 04/03/2024 - 26/04/2024  
 08/04/2024 - 31/05/2024  
 20/05/2024 - 12/07/2024  
 16/09/2024 - 08/11/2024  
 28/10/2024 - 20/12/2024

### HORAS

40

### ALUMNOS POR GRUPO

Hasta 50

### ACREDITACIÓN

Comisión de Formación Continuada de las Profesionales Sanitarias de la Comunidad de Madrid

### CRÉDITOS CFC

6,4\*

### PLAN DE ESTUDIOS

Tema 1. Introducción al área quirúrgica. Principios básicos  
 Tema 2. Conocimientos básicos sobre instrumental quirúrgico  
 Tema 3. Conceptos básicos sobre limpieza, desinfección, asepsia, antisepsia y esterilización en el quirófano. Central de esterilización  
 Tema 4. Seguridad del paciente quirúrgico

\*Número de créditos CFC sujetos a posibles cambios tras reevaluación por parte de la Comisión de Formación Continuada de las Profesionales Sanitarias



## PRINCIPIOS ÉTICOS Y APLICACIÓN DE LA EUTANASIA E INSTRUCCIONES PREVIAS

### FECHAS

Ediciones con acreditación solicitada

29/04/2024 - 21/06/2024

20/05/2024 - 12/07/2024

16/09/2024 - 08/11/2024

07/10/2024 - 29/11/2024

### HORAS

40

### ALUMNOS POR GRUPO

Hasta 50

### ACREDITACIÓN

Solicitada acreditación a la Comisión de Formación Continuada de las Profesiones Sanitarias de la Comunidad de Madrid

### CRÉDITOS CFC

Pendiente de determinar

### PLAN DE ESTUDIOS

Tema 1. Fundamentos de bioética

Tema 2. Principios éticos y legales de la eutanasia

Tema 3. Principios éticos y legales en las instrucciones previas



## RELAJACIÓN, MEDITACIÓN Y HERRAMIENTAS DE MINDFULNESS PARA LA GESTIÓN DE LA REALIDAD DE LA PANDEMIA

### FECHAS

Programación personalizada. Mes de agosto no lectivo

### HORAS

100 horas repartidas en 8 semanas consecutivas

### ALUMNOS POR GRUPO

Hasta 50

### ACREDITACIÓN

No

### TÍTULO

Diploma expedido por ISFOS

### PLAN DE ESTUDIOS

Tema 1. Introducción

Tema 2. Respiración

Tema 3. Meditación

Tema 4. Visualizaciones. Meditaciones en movimiento

Tema 5. Relajación. Visualizaciones en movimiento para la gestión del estrés y la relajación

Tema 6. Aplicación práctica dentro y fuera del entorno laboral

NUEVO





## RESPONSABILIDAD CIVIL Y PENAL DEL PERSONAL SANITARIO. DELITOS Y ACOSO LABORAL

### FECHAS

Ediciones con acreditación solicitada  
20/05/2024 - 12/07/2024  
16/09/2024 - 08/11/2024  
07/10/2024 - 29/11/2024

### HORAS

40

### ACREDITACIÓN

Solicitada acreditación a la Comisión de Formación Continuada de las Profesiones Sanitarias de la Comunidad de Madrid

### CRÉDITOS CFC

Pendiente de determinar

### PLAN DE ESTUDIOS

Tema 1. El consentimiento informado  
Tema 2. Responsabilidad civil y profesional del personal sanitario  
Tema 3. Los delitos que en mayor medida podría cometer un profesional sanitario  
Tema 4. La responsabilidad civil en el trabajo en equipo  
Tema 5. Medicina curativa y medicina voluntaria. Diferencias  
Tema 6. Código deontológico enfermería



## SALUD PÚBLICA PARA ENFERMERÍA

### FECHAS

Ediciones con acreditación solicitada  
15/01/2024 - 08/03/2024  
04/03/2024 - 26/04/2024  
20/05/2024 - 12/07/2024  
16/09/2024 - 08/11/2024  
28/10/2024 - 20/12/2024

### HORAS

100

### ALUMNOS POR GRUPO

Hasta 50

### ACREDITACIÓN

Comisión de Formación Continuada de las Profesiones Sanitarias de la Comunidad de Madrid

### CRÉDITOS CFC

10,5\*

### PLAN DE ESTUDIOS

Tema 1. La Salud Pública. Concepto y competencias. Desigualdades en salud  
Tema 2. Epidemiología y Estadística  
Tema 3. Sistemas de Información Sanitaria y Vigilancia de salud pública. Vigilancia Epidemiológica. Estudio de brotes epidémicos  
Tema 4. Protección de la Salud, Prevención de la Enfermedad y Promoción de la Salud

\*Número de créditos CFC sujetos a posibles cambios tras reevaluación por parte de la Comisión de Formación Continuada de las Profesiones Sanitarias





## SEXUALIDAD POSITIVA PARA ENFERMERAS/OS Y MATRONAS/OS

### FECHAS

Programación personalizada. Mes de agosto no lectivo

### HORAS

100 horas repartidas en 8 semanas consecutivas

### ALUMNOS POR GRUPO

Hasta 50

### ACREDITACIÓN

No

### TÍTULO

Diploma expedido por ISFOS

### PLAN DE ESTUDIOS

- Tema 1. Introducción
- Tema 2. La sexualidad, un gran concepto
- Tema 3. Sexualidad positiva
- Tema 4. Sexualidad en el embarazo y puerperio
- Tema 5. Sexualidad en la menopausia
- Tema 6. Sexualidad y cáncer
- Tema 7. Relaciones de pareja/s
- Tema 8. La anamnesis de los sanitarios
- Tema 9. La sexualidad en las etapas de la vida
- Tema 10. Crecimiento erótico



## TÉCNICAS DE COACHING PARA ENFERMERÍA

### FECHAS

Programación personalizada. Mes de agosto no lectivo

### HORAS

100 horas repartidas en 8 semanas consecutivas

### ALUMNOS POR GRUPO

Hasta 50

### ACREDITACIÓN

No

### TÍTULO

Diploma expedido por ISFOS

### PLAN DE ESTUDIOS

- Tema 1. Introducción al coaching
- Tema 2. Mi yo futuro. Creando la visión
- Tema 3. Mis otros yos. Subpersonalidades
- Tema 4. Perspectivas y creencias
- Tema 5. Cambiando hábitos, patrones y creencias. Condicionamiento neuroasociativo - PNL
- Tema 6. Gestionando mis procesos
- Tema 7. Mis compromisos y mi rutina matinal

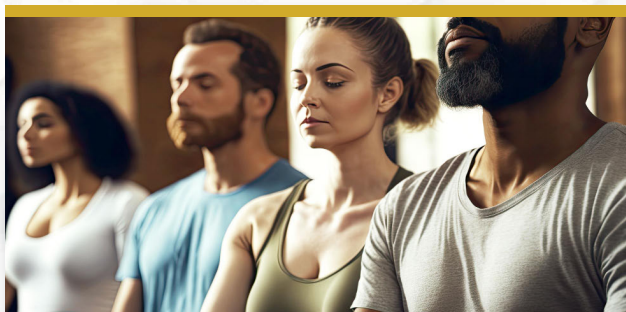

## TÉCNICAS DE EQUILIBRIO INTERIOR

### FECHAS

Programación personalizada. Mes de agosto no lectivo

### HORAS

100 horas repartidas en 8 semanas consecutivas

### ALUMNOS POR GRUPO

Hasta 50

### ACREDITACIÓN

No

### TÍTULO

Diploma expedido por ISFOS

### PLAN DE ESTUDIOS

Tema 1. Introducción a las terapias vibracionales. 7 leyes espirituales. Aplicación práctica  
 Tema 2. Concepto e historia de la técnica de resolución de problemas Kahuna  
 Tema 3. Técnicas de equilibrio emocional: E.F.T., Jin Shin Utsu. Aplicación práctica  
 Tema 4. Vencer el ego, temor. Reencuentro con nuestro niño interior. Aplicación práctica  
 Tema 5. Palabras de poder. Teoría de Masaru Emoto. Sesión práctica del sistema Kahuna



## VIOLENCIA Y MALTRATO INFANTIL

### FECHAS

Ediciones con acreditación solicitada  
 04/03/2024 - 26/04/2024  
 20/05/2024 - 12/07/2024  
 07/10/2024 - 29/11/2024

### HORAS

100

### ALUMNOS POR GRUPO

Hasta 50

### ACREDITACIÓN

Comisión de Formación Continuada de las Profesionales Sanitarias de la Comunidad de Madrid

### CRÉDITOS CFC

8,3\*

### PLAN DE ESTUDIOS

Tema 1. Violencia y maltrato infantil  
 Tema 2. Indicadores de maltrato infantil  
 Tema 3. Hijos de madres maltratadas  
 Tema 4. Epidemiología del maltrato infantil  
 Tema 5. Etiología del maltrato  
 Tema 6. Factores de protección y resiliencia  
 Tema 7. Actuación frente al maltrato infantil  
 Tema 8. Competencias enfermeras en maltrato infantil

\*Número de créditos CFC sujetos a posibles cambios tras reevaluación por parte de la Comisión de Formación Continuada de las Profesionales Sanitarias



2024



## CURSOS DE FORMACIÓN CONTINUADA PRESENCIAL

IMPARTIDOS POR:



Instituto Superior de  
Formación Sanitaria

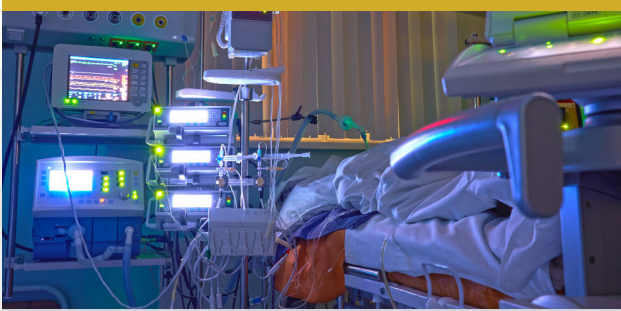

## ACOGIDA Y CUIDADOS BÁSICOS AL PACIENTE CRÍTICO

### FECHAS

Programación personalizada. Solicitar con una antelación mínima de 2 meses para realizar los trámites de acreditación. Mes de agosto no lectivo

### HORAS

15

### ALUMNOS POR GRUPO

Hasta 30

### ACREDITACIÓN

Comisión de Formación Continuada de las Profesiones Sanitarias de la Comunidad de Madrid

### CRÉDITOS CFC

2,5\*

### PLAN DE ESTUDIOS

- Tema 1. Monitorización básica y avanzada del paciente crítico
- Tema 2. Peculiaridades del ingreso y traslado del paciente crítico
- Tema 3. Principales vías de acceso vascular
- Tema 4. Cuidados de la piel y de nutrición

\*Número de créditos CFC sujetos a posibles cambios tras reevaluación por parte de la Comisión de Formación Continuada de las Profesiones Sanitarias



## APOYO PSICOLÓGICO Y COMUNICACIÓN PARA ENFERMERÍA

### FECHAS

Programación personalizada. Solicitar con una antelación mínima de 2 meses para realizar los trámites de acreditación. Mes de agosto no lectivo

### HORAS

15

### ALUMNOS POR GRUPO

Hasta 30

### ACREDITACIÓN

Comisión de Formación Continuada de las Profesiones Sanitarias de la Comunidad de Madrid

### CRÉDITOS CFC

Pendiente de determinar

### PLAN DE ESTUDIOS

- Tema 1. La comunicación como herramienta en la práctica enfermera
- Tema 2. Comunicación verbal y no verbal
- Tema 3. Comunicación asertiva
- Tema 4. Técnicas de comunicación
- Tema 5. Apoyo psicológico. Técnicas y habilidades para de intervención
- Tema 6. Primeros auxilios psicológicos
- Tema 7. Situaciones de crisis: duelo, malas noticias, ansiedad, angustia
- Tema 8. Intervención con diferentes colectivos
- Tema 9. Apoyo psicológico al personal sanitario
- Tema 10. El estrés
- Tema 11. Síndrome del quemado
- Tema 12. Técnicas de ayuda psicológica al personal sanitario
- Tema 13. Consejos de autocuidado



## ATENCIÓN DE ENFERMERÍA ANTE LAS INTOXICACIONES AGUDAS Y ANAFILAXIA

### FECHAS

Programación personalizada. Solicitar con una antelación mínima de 2 meses para realizar los trámites de acreditación. Mes de agosto no lectivo

### HORAS

15

### ALUMNOS POR GRUPO

Hasta 30

### ACREDITACIÓN

Comisión de Formación Continua de las Profesiones Sanitarias de la Comunidad de Madrid

### CRÉDITOS CFC

2,3\*

### PLAN DE ESTUDIOS

- Tema 1. Intoxicaciones
- Tema 2. Clasificación de las intoxicaciones I: intoxicaciones voluntarias
- Tema 3. Clasificación de las intoxicaciones II: intoxicaciones involuntarias
- Tema 4. Tratamiento de las intoxicaciones
- Tema 5. Síndrome de abstinencia

\*Número de créditos CFC sujetos a posibles cambios tras reevaluación por parte de la Comisión de Formación Continua de las Profesiones Sanitarias



## COACHING PARA LA GESTIÓN DE PROCESOS EMOCIONALES

### FECHAS

Programación personalizada. Mes de agosto no lectivo

### HORAS

15

### ALUMNOS POR GRUPO

Hasta 30

### ACREDITACIÓN

No

### TÍTULO

Diploma expedido por ISFOS

### PLAN DE ESTUDIOS

- Tema 1: El impacto de un proceso emocional
- Tema 2: Recuerdos, emociones y sensaciones a favor y en contra
- Tema 3: Práctica de ejercicios de impacto emocional
- Tema 4: Exploración de sensaciones y su impacto
- Tema 5: Procesos psicológicos asociados a la emoción
- Tema 6: Emoción y mente



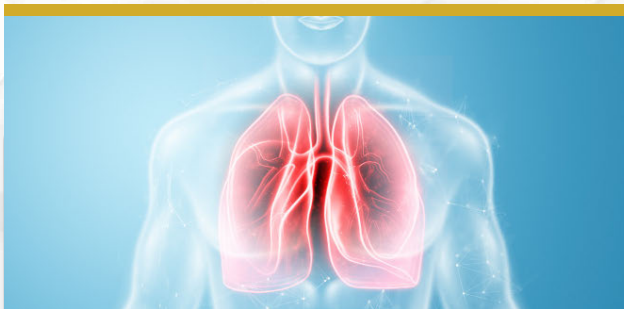

## CONTROL Y MANEJO DE LA VÍA AÉREA

### FECHAS

Programación personalizada. Solicitar con una antelación mínima de 2 meses para realizar los trámites de acreditación. Mes de agosto no lectivo

### HORAS

15

### ALUMNOS POR GRUPO

Hasta 30

### ACREDITACIÓN

Comisión de Formación Continuada de las Profesiones Sanitarias de la Comunidad de Madrid

### CRÉDITOS CFC

1,9\*

### PLAN DE ESTUDIOS

Tema 1. Anatomía del aparato respiratorio  
 Tema 2. Procedimientos y dispositivos no quirúrgicos para el manejo de la vía aérea  
 Tema 3. Procedimientos y dispositivos quirúrgicos para el manejo de la vía aérea

\*Número de créditos CFC sujetos a posibles cambios tras reevaluación por parte de la Comisión de Formación Continuada de las Profesiones Sanitarias

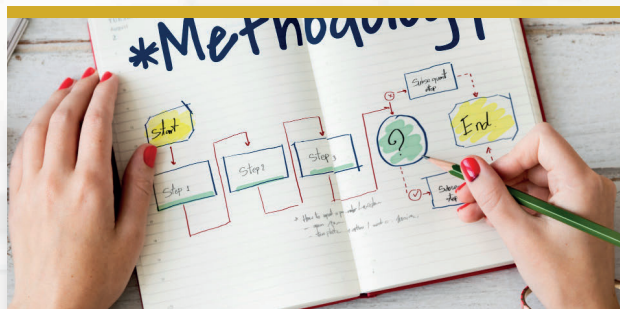

## ELABORACIÓN DE UN PÓSTER PARA UN CONGRESO

### FECHAS

Programación personalizada. Mes de agosto no lectivo

### HORAS

15

### ALUMNOS POR GRUPO

Hasta 30

### ACREDITACIÓN

No

### TÍTULO

Diploma expedido por ISFOS

### PLAN DE ESTUDIOS

Tema 1. Congresos y reuniones científicas. Proceso, normas y tipología de presentaciones  
 Tema 2. ¿Qué información presentamos en un póster? Estructura  
 Tema 3. Elaboración del póster: introducción, material, resultados y conclusiones





## ELECTROCARDIOGRAFÍA BÁSICA EN EMERGENCIAS EN EL ADULTO

### FECHAS

Programación personalizada. Solicitar con una antelación mínima de 2 meses para realizar los trámites de acreditación. Mes de agosto no lectivo

### HORAS

15

### ALUMNOS POR GRUPO

Hasta 30

### ACREDITACIÓN

Comisión de Formación Continuada de las Profesiones Sanitarias de la Comunidad de Madrid

### CRÉDITOS CFC

Pendiente de determinar

### PLAN DE ESTUDIOS

#### Electrocardiografía básica:

- Tema 1. Bases anatomofisiológicas del corazón
- Tema 2. Registro electrocardiográfico
- Tema 3. El electrocardiograma normal

#### Electrocardiograma patológico:

- Tema 4. Crecimiento de cavidades
- Tema 5. Alteraciones de la formación del impulso
- Tema 6. Alteraciones en la conducción del impulso
- Tema 7. Otras alteraciones cardiacas
- Casos prácticos



## HERRAMIENTAS DE YOGA Y MEDITACIÓN PARA ENFERMERÍA

### FECHAS

Programación personalizada. Mes de agosto no lectivo

### HORAS

15

### ALUMNOS POR GRUPO

Hasta 30

### ACREDITACIÓN

No

### TÍTULO

Diploma expedido por ISFOS

### PLAN DE ESTUDIOS

- Tema 1. Introducción al yoga. ¿Qué es yoga? ¿de dónde viene? ¿Qué tiene que ofrecernos el yoga?
- Tema 2. Las cinco partes del yoga: Asanas, mantras, mudras, bhandas, pranayamas
- Tema 3. La respiración: el inicio a la meditación, técnicas de respiración para el manejo del estrés y la actividad
- Tema 4. Meditación: Las 4 partes de la meditación: Prathyahara, Dharana, Dhyana, Samadhi
- Tema 5. Práctica de meditación, posturas y respiraciones





## INTELIGENCIA EMOCIONAL: UNA NUEVA HERRAMIENTA EN PREVENCIÓN DE RIESGOS LABORALES

### FECHAS

Programación personalizada. Mes de agosto no lectivo

### HORAS

15

### ALUMNOS POR GRUPO

Hasta 30

### ACREDITACIÓN

No

### TÍTULO

Diploma expedido por ISFOS

### PLAN DE ESTUDIOS

Tema 1. Introducción a los riesgos psicosociales. ¿Por qué hablar de inteligencia emocional en la PRL?

Tema 2. Inteligencia emocional: calidad de vida en el trabajo y PRL

Tema 3. Emociones

Tema 4. La importancia de la imagen y la comunicación personal en PRL. Comunicación verbal y comunicación no verbal

Tema 5. Liderazgo asertivo y prevención. Cómo generar empatía

Tema 6. Tipos de empresa con relación a su actitud con los RR.LL.



## MANEJO DEL SHOCK Y CONTROL DE HEMORRAGIAS

### FECHAS

Programación personalizada. Solicitar con una antelación mínima de 2 meses para realizar los trámites de acreditación. Mes de agosto no lectivo

### HORAS

15

### ALUMNOS POR GRUPO

Hasta 30

### ACREDITACIÓN

Comisión de Formación Continuada de las Profesionales Sanitarias de la Comunidad de Madrid

### CRÉDITOS CFC

3,1\*

### PLAN DE ESTUDIOS

Tema 1. Definición y tipos de hemorragias

Tema 2. Valoración del herido

Tema 3. Control de hemorragias: técnica general, vendajes, torniquetes...

Tema 4. Manejo del shock hipovolémico

\*Número de créditos CFC sujetos a posibles cambios tras reevaluación por parte de la Comisión de Formación Continuada de las Profesionales Sanitarias





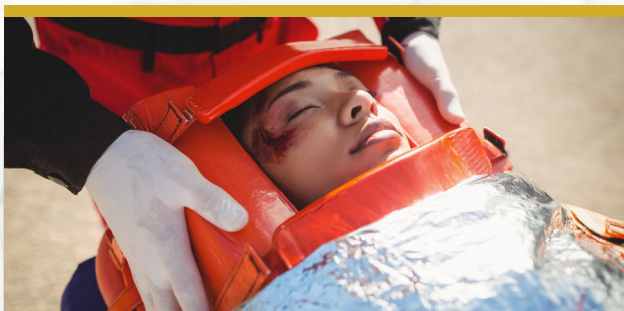

## MANEJO PREHOSPITALARIO DEL PACIENTE POLITRAUMATIZADO

### FECHAS

Programación personalizada. Solicitar con una antelación mínima de 2 meses para realizar los trámites de acreditación. Mes de agosto no lectivo

### HORAS

15

### ALUMNOS POR GRUPO

Hasta 30

### ACREDITACIÓN

Comisión de Formación Continuada de las Profesionales Sanitarias de la Comunidad de Madrid

### CRÉDITOS CFC

3,1\*

### PLAN DE ESTUDIOS

- Tema 1. Biomecánica del trauma
- Tema 2. Politraumatismos: valoración primaria y secundaria
- Tema 3. Traumatismo craneoencefálico
- Tema 4. Traumatismo medular
- Tema 5. Síndrome de aplastamiento
- Tema 6. Técnicas de inmovilización y movilización de pacientes traumatizados

\*Número de créditos CFC sujetos a posibles cambios tras reevaluación por parte de la Comisión de Formación Continuada de las Profesionales Sanitarias



## PRINCIPALES PATOLOGÍAS CARDÍACAS Y ACTUACIÓN DE ENFERMERÍA EN UCI

### FECHAS

Programación personalizada. Solicitar con una antelación mínima de 2 meses para realizar los trámites de acreditación. Mes de agosto no lectivo

### HORAS

15

### ALUMNOS POR GRUPO

Hasta 30

### ACREDITACIÓN

Comisión de Formación Continuada de las Profesionales Sanitarias de la Comunidad de Madrid

### CRÉDITOS CFC

2,7\*

### PLAN DE ESTUDIOS

- Tema 1. Introducción al paciente crítico con patologías cardíacas graves
- Tema 2. Arritmias cardíacas
- Tema 3. Síncope cardiovascular
- Tema 4. Isquemia miocárdica
- Tema 5. Insuficiencia cardíaca aguda
- Tema 6. Valvulopatías
- Tema 7. Técnicas hemodinámicas
- Tema 8. Tratamientos de soporte

\*Número de créditos CFC sujetos a posibles cambios tras reevaluación por parte de la Comisión de Formación Continuada de las Profesionales Sanitarias



## SEXUALIDAD Y CÁNCER

### FECHAS

Programación personalizada. Solicitar con una antelación mínima de 2 meses para realizar los trámites de acreditación. Mes de agosto no lectivo

### HORAS

15

### ALUMNOS POR GRUPO

Hasta 30

### ACREDITACIÓN

Comisión de Formación Continuada de las Profesiones Sanitarias de la Comunidad de Madrid

### CRÉDITOS CFC

Pendiente de determinar

### PLAN DE ESTUDIOS

Tema 1. Evaluación y conceptos básicos de la sexualidad  
 Tema 2. La habilidad empática y comunicativa  
 Tema 3. La calidad de vida durante y después de los tratamientos  
 Tema 4. Plan de acción frente al cáncer para mejorar la calidad de vida



## SUTURAS PARA ENFERMERÍA

### FECHAS

Programación personalizada. Solicitar con una antelación mínima de 2 meses para realizar los trámites de acreditación. Mes de agosto no lectivo

### HORAS

15

### ALUMNOS POR GRUPO

Hasta 30

### ACREDITACIÓN

Comisión de Formación Continuada de las Profesiones Sanitarias de la Comunidad de Madrid

### CRÉDITOS CFC

2,2\*

### PLAN DE ESTUDIOS

Tema 1. La piel  
 Tema 2. Anestésicos locales  
 Tema 3. Suturas. Materiales y técnicas

\*Número de créditos CFC sujetos a posibles cambios tras reevaluación por parte de la Comisión de Formación Continuada de las Profesiones Sanitarias





## UNA MIRADA VITAL DEL PROFESIONAL DE ENFERMERÍA EN EL PROCESO DE MORIR

### FECHAS

Programación personalizada. Solicitar con una antelación mínima de 2 meses para realizar los trámites de acreditación. Mes de agosto no lectivo

### HORAS

15

### ALUMNOS POR GRUPO

Hasta 30

### ACREDITACIÓN

Comisión de Formación Continuada de las Profesiones Sanitarias de la Comunidad de Madrid

### CRÉDITOS CFC

Pendiente de determinar

### PLAN DE ESTUDIOS

Tema 1. El proceso de morir, un aprendizaje vital. Domesticar el miedo a morir  
Tema 2. El proceso morir como una transición



A wide-angle landscape photograph showing a dirt path leading to a mountain peak. A person in a red jacket stands at the peak, looking out over a vast valley with a large lake and distant mountains under a cloudy sky.

EL ÉXITO ES EL RESULTADO FINAL DE  
TODO UN CAMINO DE APRENDIZAJE





WWW.ISP



E O S . C O M





Instituto Superior de  
Formación Sanitaria



[WWW.ISFOS.COM](http://WWW.ISFOS.COM)



Fuente del Rey, 2. 28023 Madrid  
Tel.: 91 334 55 20  
[info@isfos.com](mailto:info@isfos.com)

ISFOS-FICSSALUD, con CIF G-81103061, es una entidad sin ánimo de lucro, dependiente del Consejo General de Enfermería de España, para la formación de los profesionales de Enfermería. El Consejo General es el órgano superior de representación de la Organización Colegial de Enfermería junto con los Consejos Autonómicos y los Colegios Provinciales de Enfermería, tal y como dispone la Disposición Adicional tercera de la Ley 2/1974, de 13 de febrero, sobre Colegios Profesionales en su vigésima redacción.