

,23

AMPLÍA TUS HORIZONTES

Formación de posgrado en Enfermería



Instituto Superior de
Formación Sanitaria



Consejo General de Colegios Oficiales
de Enfermería de España



¿ESTÁS PREPARADO?

QUEREMOS RECORRER ESTE CAMINO CONTIGO

BIENVENIDOS

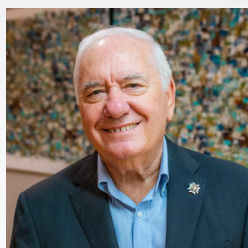

Floretino Pérez Raya
Presidente del Consejo
General de Enfermería



**Pilar Fernández
Fernández**
Directora de ISFOS

El escritor francés Gustave Flaubert no pudo estar más acertado cuando dijo que **“la vida debe ser una continua educación”**. En un mundo cada vez más cambiante, la necesidad de actualizarse constantemente a través de la formación es vital para poder afrontar los nuevos retos profesionales.

Desde el Consejo General de Enfermería pretendemos que las enfermeras y enfermeros sean todo un referente en el ejercicio de su profesión. Por ello, en 2020 se creó el Instituto Superior de Formación Sanitaria (ISFOS), una entidad sin ánimo de lucro promovida por el Consejo General de Enfermería, para la formación de posgrado y continua de los profesionales de enfermería.

ISFOS está al servicio de las más de 300.000 enfermeras y enfermeros que hay en España, a través de los Colegios Provinciales, los Consejos Autonómicos y toda la Organización Colegial de Enfermería en su conjunto.

ISFOS ofrece a los profesionales de enfermería formarse y mantenerse actualizados con un enfoque moderno y pragmático, para satisfacer las necesidades de nuestro sistema sanitario.

Desde el Consejo General de Enfermería apostamos por una formación excelente, para que nuestras enfermeras y enfermeros puedan desarrollar adecuadamente su carrera profesional, con ideas innovadoras y todas las garantías.

En ISFOS estamos al servicio de las enfermeras y enfermeros que desean adquirir conocimientos especializados en el ámbito de la salud para desarrollar adecuadamente todo su potencial asistencial, directivo o científico.

Nuestro prestigio descansa sobre un equipo directivo con más de 30 años de experiencia en el sector de la formación sanitaria, un equipo docente compuesto por profesionales en activo y en primera línea de la asistencia sanitaria y una tecnología vanguardista que fomenta la interactividad y la colaboración.

Tras años de intenso trabajo, en ISFOS nos enorgullecemos de haber formado a más de 125.000 enfermeras y enfermeros. Nuestra área de influencia va más allá de nuestras fronteras, encontrándose ya el 10% de nuestros alumnos en el resto del mundo.

Nuestros títulos de expertos universitarios están expedidos por universidades de prestigio como la UNIR (Universidad Internacional de La Rioja) o la UDIMA (Universidad a Distancia de Madrid) y nuestros cursos de formación continuada están acreditados por la Comisión de Formación Continuada de las Profesiones Sanitarias de la Comunidad de Madrid.

Además, ISFOS es un referente sanitario en materia de organización de webinars y jornadas sobre los temas que más interesan a las enfermeras y enfermeros.

Porque en ISFOS estamos comprometidos con el éxito profesional de nuestros alumnos, así como con el progreso de la profesión enfermera y de la sociedad en su conjunto.

ISFOS EN CIFRAS

125.000

ALUMNOS FORMADOS

- **+5.700** alumnos de expertos y cursos universitarios
- **+50.400** alumnos de cursos de formación continuada
- **+68.700** asistentes a webinars



30

AÑOS

El equipo directivo cuenta con más de 30 años de experiencia en el sector de la formación sanitaria



AMPLIA PRESENCIA INTERNACIONAL

- **90%** de alumnos en España
- **10%** de alumnos en el resto del mundo



125

DOCENTES Y PONENTES

en activo y en primera línea de la asistencia sanitaria



ÍNDICE

CURSOS DE EXPERTOS UNIVERSITARIOS ONLINE

• Cuidados al paciente crónico y gestión de casos en enfermería	9
• Cuidados enfermeros en nutrición	9
• Enfermería de Salud Pública	9
• Enfermería escolar	10
• Enfermería oncológica	10
• Enfermería pericial	11
• Gestión sanitaria para directivos de enfermería	11

CURSOS DE EXPERTOS UNIVERSITARIOS SEMIPRESENCIALES

• Enfermería en el área quirúrgica	13
• Enfermería en los cuidados críticos	13
• Urgencias y emergencias	13

CURSOS DE FORMACIÓN CONTINUADA ONLINE

• Área de “Investigación para enfermería”	15
• Área de “Prescripción enfermera”	17
• Atención al paciente psiquiátrico	18
• Atención de enfermería en el proceso de morir	18
• Atención y gestión del paciente crónico	19
• Calidad de cuidados y seguridad del paciente en enfermería	19
• Coaching para la gestión del cambio	20
• Competencias enfermeras para la gestión de equipos	20
• Complicaciones potenciales del paciente neuroquirúrgico adulto	21
• Creación de contenidos digitales en salud	21
• Cuidados de enfermería a pacientes con heridas complejas	22
• Cuidados enfermeros a personas con trastornos de salud mental	22

• Cuidados enfermeros en procesos asistenciales pluripatológicos	23
• Cuidados enfermeros en procesos cardiológicos	23
• Educación sanitaria a cuidadores en domicilio	24
• Electrocardiografía básica y emergencias cardiopulmonares más frecuentes para enfermería	24
• Enfermera gestora de casos y de continuidad asistencial	25
• Enfermera y maltrato al anciano	25
• Enfermería y vacunas	26
• Enfermería y violencia de género	26
• Estrés postraumático y otras patologías: las consecuencias de la pandemia COVID-19	27
• Higiene mental	27
• Ictus: intervenciones enfermeras en cada línea estratégica del SNS	28
• Iniciación a la enfermería de anestesia	28
• Introducción a la enfermería en endoscopia	29
• Introducción a la enfermería legal y las ciencias forenses: perito enfermero	29
• Introducción a las terapias continuas de reemplazo renal en pacientes críticos para enfermería	30
• La enfermería y el código Ictus en el siglo XXI	30
• Manejo de la infección nosocomial y procesos infectocontagiosos para enfermería	31
• Manejo del paciente en el postoperatorio inmediato	31
• Manejo del parto difícil para matronas	32
• Prevención de las agresiones al personal sanitario	32
• Principios básicos del área quirúrgica para enfermería	33
• Relajación, meditación y herramientas de mindfulness para la gestión de la realidad de la pandemia	33
• Salud pública para enfermería	34
• Sexualidad positiva para enfermeras/os y matronas/os	34
• Técnicas de coaching para enfermería	35
• Técnicas de equilibrio interior	35
• Violencia y maltrato infantil	36

CURSOS DE FORMACIÓN CONTINUADA PRESENCIAL

• Acogida y cuidados básicos al paciente crítico	39
• Apoyo psicológico y comunicación para enfermería	39
• Atención de enfermería ante las intoxicaciones agudas y anafilaxia	40
• Coaching para gestión de procesos emocionales	40
• Control y manejo de la vía aérea	41
• Cuidado integral del paciente ostomizado	41
• Herramientas de yoga y meditación para enfermería	42
• Manejo del shock y control de hemorragias	42
• Manejo prehospitalario del paciente politraumatizado	43
• Principales patologías cardíacas y actuación de enfermería en UCI	43
• Suturas para enfermería	44
• Una mirada vital del profesional de enfermería en el proceso de morir	44

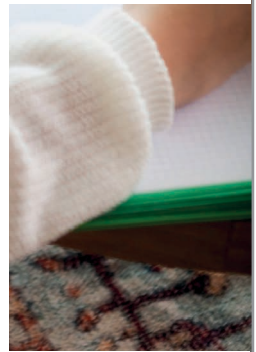
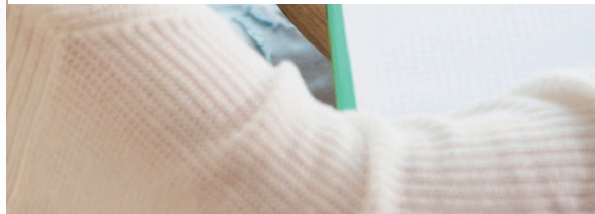
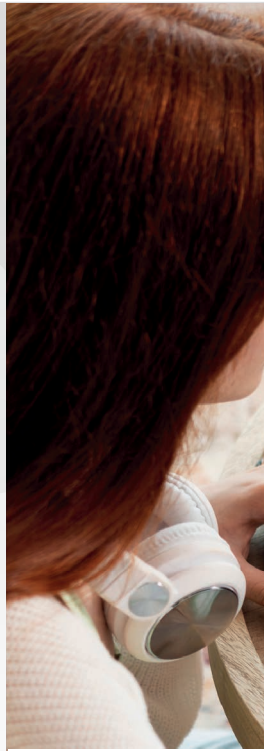

2023

Cursos de expertos universitarios online



CUIDADOS AL PACIENTE CRÓNICO Y GESTIÓN DE CASOS EN ENFERMERÍA

FECHAS

Sep. 2023 - mar. 2024
Nov. 2023 - may. 2024

HORAS

500

TÍTULO EXPERTO UNIVERSITARIO

Expedido por la UNIR (Universidad Internacional de La Rioja)

CRÉDITOS ECTS

20



CUIDADOS ENFERMEROS EN NUTRICIÓN

FECHAS

Sep. 2023 - mar. 2024
Nov. 2023 - may. 2024

HORAS

500

TÍTULO EXPERTO UNIVERSITARIO

Solicitada autorización a la UNIR (Universidad Internacional de La Rioja)

CRÉDITOS ECTS

20



ENFERMERÍA DE SALUD PÚBLICA

FECHAS

Sep. 2023 - mar. 2024
Nov. 2023 - may. 2024

HORAS

500

TÍTULO EXPERTO UNIVERSITARIO

Expedido por la UNIR (Universidad Internacional de La Rioja)

CRÉDITOS ECTS

20





ENFERMERÍA ESCOLAR

FECHAS

Sep. 2023 - mar. 2024
Nov. 2023 - may. 2024

HORAS

500

TÍTULO EXPERTO UNIVERSITARIO

Expedido por la UNIR
(Universidad Internacional de La
Rioja)

CRÉDITOS ECTS

20



ENFERMERÍA ONCOLÓGICA

FECHAS

Sep. 2023 - mar. 2024
Nov. 2023 - may. 2024

HORAS

500

TÍTULO EXPERTO UNIVERSITARIO

Solicitada autorización a la
UNIR (Universidad Internacional
de La Rioja)

CRÉDITOS ECTS

20





ENFERMERÍA PERICIAL

FECHAS

Sep. 2023 - mar. 2024
Nov. 2023 - may. 2024

HORAS

500

TÍTULO EXPERTO UNIVERSITARIO

Expedido por la UNIR
(Universidad Internacional de La
Rioja)

CRÉDITOS ECTS

20



GESTIÓN SANITARIA PARA DIRECTIVOS DE ENFERMERÍA

FECHAS

Sep. 2023 - mar. 2024
Nov. 2023 - may. 2024

HORAS

500

TÍTULO EXPERTO UNIVERSITARIO

Expedido por la UNIR
(Universidad Internacional de La
Rioja)

CRÉDITOS ECTS

20

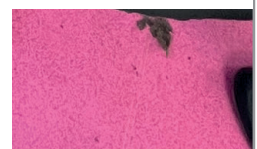
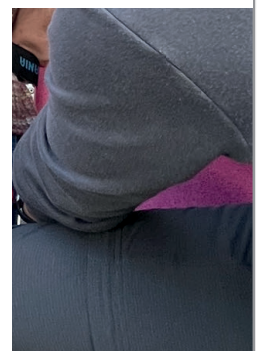

2023

Cursos de expertos universitarios semipresenciales



ENFERMERÍA EN EL ÁREA QUIRÚRGICA

FECHAS

Oct. 2023 - may. 2024

HORAS

500 horas en total
75 horas presenciales
425 horas online

PRÁCTICAS

En quirófanos de hospitales

TÍTULO EXPERTO UNIVERSITARIO

Expedido por la UDIMA (Universidad a Distancia de Madrid)

CRÉDITOS ECTS

20



ENFERMERÍA EN LOS CUIDADOS CRÍTICOS

FECHAS

Oct. 2023 - may. 2024

HORAS

500 horas en total
75 horas presenciales
425 horas online

PRÁCTICAS

En UCI de hospitales

TÍTULO EXPERTO UNIVERSITARIO

Expedido por la UDIMA (Universidad a Distancia de Madrid)

CRÉDITOS ECTS

20



URGENCIAS Y EMERGENCIAS

FECHAS

Oct. 2023 - may. 2024

HORAS

500 horas en total
75 horas presenciales
425 horas online

PRÁCTICAS

En Servicios de Urgencias hospitalarias y extrahospitalarias

TÍTULO EXPERTO UNIVERSITARIO

Expedido por la UDIMA (Universidad a Distancia de Madrid)

CRÉDITOS ECTS

20

2023



Cursos de formación continuada online



BUSQUEDA BIBLIOGRÁFICA EN INVESTIGACIÓN ENFERMERA Y CÓMO ESCRIBIR UN ARTÍCULO CIENTÍFICO

FECHAS

Programación personalizada

HORAS

100

ACREDITACIÓN

No

TÍTULO

Diploma expedido por ISFOS

PLAN DE ESTUDIOS

Búsqueda bibliográfica

- ¿Cómo buscar documentación científica enfermera?
- ¿Dónde buscar? Utilización eficiente de Internet
- Búsquedas bibliográficas en bases de datos
- Utilización de las plataformas: Web of Science, SCOPUS, PubMed y CINAHL, entre otras
- Evaluación de los resultados de búsqueda

Artículo científico

- ¿Qué es un artículo científico?
- Tipos de artículos
- Cómo preparar un artículo científico
- Estructura de un artículo científico
- Elaboración y presentación de tablas e ilustraciones
- Pasos a seguir para envío a la revista



INVESTIGACIÓN BÁSICA PARA ENFERMERÍA

FECHAS

Programación personalizada

HORAS

100

ACREDITACIÓN

No

TÍTULO

Diploma expedido por ISFOS

PLAN DE ESTUDIOS

La investigación en Ciencias de la Salud

- ¿Por qué es importante investigar?
- La enfermería basada en la evidencia (EBE)
- Iniciación en la búsqueda bibliográfica
- Tipos de investigaciones

Cómo realizar un proyecto de investigación

- ¿Por dónde empezar? Disipar el miedo
- La importancia de la pregunta PICO y planteamiento de la hipótesis
- Recomendaciones para el diseño de un proyecto
- Importancia de la difusión de los resultados



INVESTIGACIÓN CUALITATIVA EN CIENCIAS DE LA SALUD

FECHAS

Programación personalizada

HORAS

100

ACREDITACIÓN

No

TÍTULO

Diploma expedido por ISFOS

PLAN DE ESTUDIOS

- Introducción
- Investigación cualitativa versus investigación cuantitativa
- Investigación cualitativa y la profesión enfermera
- Enfoques cualitativos
- Métodos o paradigmas en investigación cualitativa

NUEVO



INDICACIÓN, USO Y AUTORIZACIÓN DE DISPENSACIÓN DE MEDICAMENTOS. SEGUIMIENTO PROTOCOLIZADO

FECHAS

Programación personalizada

HORAS

40

ACREDITACIÓN

No

TÍTULO

Diploma expedido por ISFOS

PLAN DE ESTUDIOS

- La orden de dispensación: prescripción enfermera
- Farmacología básica
- Seguimiento farmacológico colaborativo: diabetes, hipertensión, quemaduras, heridas y ostomías
- Seguridad del paciente y prescripción enfermera
- Plataforma e-cuidados

DIRIGIDO A

- Estudiantes de 4º curso de grado en Enfermería
- Graduados en Enfermería recién titulados colegiados

NUEVO

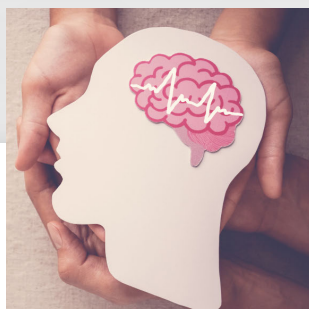

ATENCIÓN AL PACIENTE PSIQUIÁTRICO

FECHAS

Ediciones acreditadas

6/3/2023 - 5/5/2023

3/4/2023 - 2/6/2023

8/5/2023 - 7/7/2023

29/5/2023 - 28/7/2023

HORAS

40

ACREDITACIÓN

Comisión de Formación Continuada de las Profesiones Sanitarias de la Comunidad de Madrid

CRÉDITOS CFC

6,0

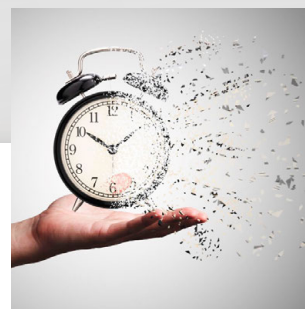

ATENCIÓN DE ENFERMERÍA EN EL PROCESO DE MORIR

FECHAS

Programación personalizada

HORAS

40

ACREDITACIÓN

No

TÍTULO

Diploma expedido por ISFOS





ATENCIÓN Y GESTIÓN DEL PACIENTE CRÓNICO

FECHAS

Ediciones acreditadas

6/3/2023 - 5/5/2023

3/4/2023 - 2/6/2023

8/5/2023 - 7/7/2023

29/5/2023 - 28/7/2023

HORAS

40

ACREDITACIÓN

Comisión de Formación Continuada de las Profesiones Sanitarias de la Comunidad de Madrid

CRÉDITOS CFC

6,3



CALIDAD DE CUIDADOS Y SEGURIDAD DEL PACIENTE EN ENFERMERÍA

FECHAS

Ediciones acreditadas

3/4/2023 - 2/6/2023

8/5/2023 - 7/7/2023

29/5/2023 - 28/7/2023

HORAS

40

ACREDITACIÓN

Comisión de Formación Continuada de las Profesiones Sanitarias de la Comunidad de Madrid

CRÉDITOS CFC

6,3



COACHING PARA LA GESTIÓN DEL CAMBIO

FECHAS

Programación personalizada

HORAS

100

ACREDITACIÓN

No

TÍTULO

Diploma expedido por ISFOS

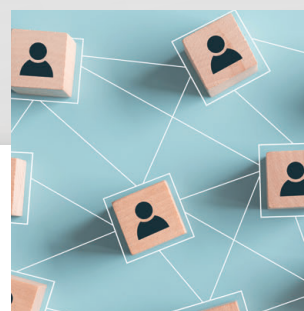

COMPETENCIAS ENFERMERAS PARA LA GESTIÓN DE EQUIPOS

FECHAS

[Ediciones acreditadas](#)

3/4/2023 - 2/6/2023

8/5/2023 - 7/7/2023

29/5/2023 - 28/7/2023

HORAS

40

ACREDITACIÓN

Comisión de Formación Continuada de las Profesiones Sanitarias de la Comunidad de Madrid

CRÉDITOS CFC

6,5

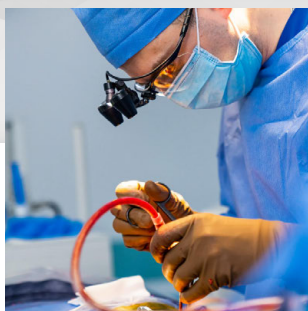

COMPLICACIONES POTENCIALES DEL PACIENTE NEUROQUIRÚRGICO ADULTO

FECHAS

Ediciones con acreditación solicitada

11/4/2023 - 11/6/2023

8/5/2023 - 7/7/2023

29/5/2023 - 28/7/2023

HORAS

40

ACREDITACIÓN

Solicitada acreditación a la Comisión de Formación Continuada de las Profesiones Sanitarias de la Comunidad de Madrid

CRÉDITOS CFC

Pendiente de determinar



CREACIÓN DE CONTENIDOS DIGITALES EN SALUD

FECHAS

Ediciones con acreditación solicitada

11/4/2023 - 11/6/2023

8/5/2023 - 7/7/2023

29/5/2023 - 28/7/2023

HORAS

40

ACREDITACIÓN

Solicitada acreditación a la Comisión de Formación Continuada de las Profesiones Sanitarias de la Comunidad de Madrid

CRÉDITOS CFC

Pendiente de determinar



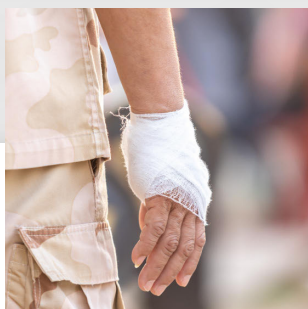

CUIDADOS DE ENFERMERÍA A PACIENTES CON HERIDAS COMPLEJAS

FECHAS

Ediciones con acreditación solicitada

11/4/2023 - 11/6/2023

8/5/2023 - 7/7/2023

29/5/2023 - 28/7/2023

HORAS

40

ACREDITACIÓN

Solicitada acreditación a la Comisión de Formación Continuada de las Profesiones Sanitarias de la Comunidad de Madrid

CRÉDITOS CFC

Pendiente de determinar

NUEVO



CUIDADOS ENFERMEROS A PERSONAS CON TRASTORNOS DE SALUD MENTAL

FECHAS

Ediciones con acreditación solicitada

6/3/2023 - 12/5/2023

11/4/2023 - 16/6/2023

8/5/2023 - 7/7/2023

22/5/2023 - 28/7/2023

11/9/2023 - 17/11/2023

2/10/2023 - 8/12/2023

HORAS

40

ACREDITACIÓN

Solicitada acreditación a la Comisión de Formación Continuada de las Profesiones Sanitarias de la Comunidad de Madrid

CRÉDITOS CFC

Pendiente de determinar

NUEVO

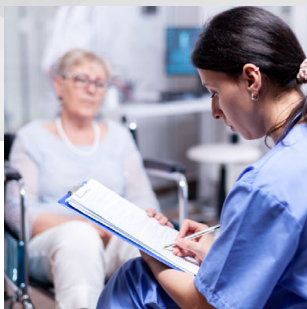

CUIDADOS ENFERMEROS EN PROCESOS ASISTENCIALES PLURIPATOLÓGICOS

FECHAS

Ediciones con acreditación solicitada

6/3/2023 - 12/5/2023

11/4/2023 - 16/6/2023

8/5/2023 - 7/7/2023

22/5/2023 - 28/7/2023

11/9/2023 - 17/11/2023

2/10/2023 - 8/12/2023

HORAS

40

ACREDITACIÓN

Solicitada acreditación a la Comisión de Formación Continuada de las Profesiones Sanitarias de la Comunidad de Madrid

CRÉDITOS CFC

Pendiente de determinar



CUIDADOS ENFERMEROS EN PROCESOS CARDIOLÓGICOS

FECHAS

Ediciones con acreditación solicitada

11/4/2023 - 11/6/2023

8/5/2023 - 7/7/2023

29/5/2023 - 28/7/2023

HORAS

40

ACREDITACIÓN

Solicitada acreditación a la Comisión de Formación Continuada de las Profesiones Sanitarias de la Comunidad de Madrid

CRÉDITOS CFC

Pendiente de determinar

NUEVO



EDUCACIÓN SANITARIA A CUIDADORES EN DOMICILIO

FECHAS

Ediciones con acreditación solicitada

6/3/2023 - 12/5/2023

11/4/2023 - 16/6/2023

8/5/2023 - 7/7/2023

22/5/2023 - 28/7/2023

11/9/2023 - 17/11/2023

2/10/2023 - 8/12/2023

HORAS

40

ACREDITACIÓN

Solicitada acreditación a la Comisión de Formación Continuada de las Profesiones Sanitarias de la Comunidad de Madrid

CRÉDITOS CFC

Pendiente de determinar

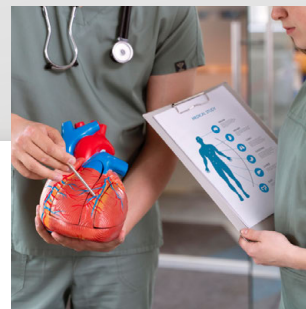

ELECTROCARDIOGRAFÍA BÁSICA Y EMERGENCIAS CARDIOPULMONARES MÁS FRECUENTES PARA ENFERMERÍA

FECHAS

Ediciones con acreditación solicitada

6/3/2023 - 12/5/2023

11/4/2023 - 16/6/2023

8/5/2023 - 7/7/2023

22/5/2023 - 28/7/2023

11/9/2023 - 17/11/2023

2/10/2023 - 8/12/2023

HORAS

40

ACREDITACIÓN

Solicitada acreditación a la Comisión de Formación Continuada de las Profesiones Sanitarias de la Comunidad de Madrid

CRÉDITOS CFC

Pendiente de determinar

NUEVO

NUEVO



ENFERMERA GESTORA DE CASOS Y DE CONTINUIDAD ASISTENCIAL

FECHAS

Ediciones acreditadas

6/3/2023 - 5/5/2023

3/4/2023 - 2/6/2023

8/5/2023 - 7/7/2023

29/5/2023 - 28/7/2023

HORAS

100

ACREDITACIÓN

Comisión de Formación Continuada de las Profesiones Sanitarias de la Comunidad de Madrid

CRÉDITOS CFC

9,8

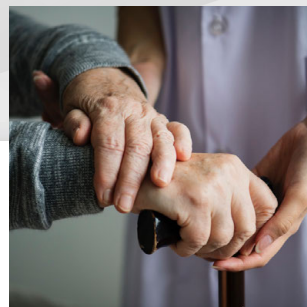

ENFERMERÍA Y MALTRATO AL ANCIANO

FECHAS

Programación personalizada

HORAS

100

ACREDITACIÓN

No

TÍTULO

Diploma expedido por ISFOS



ENFERMERÍA Y VACUNAS

FECHAS

Ediciones acreditadas

6/3/2023 - 5/5/2023

3/4/2023 - 2/6/2023

8/5/2023 - 7/7/2023

29/5/2023 - 28/7/2023

HORAS

40

ACREDITACIÓN

Comisión de Formación Continuada de las Profesiones Sanitarias de la Comunidad de Madrid

CRÉDITOS CFC

6,5

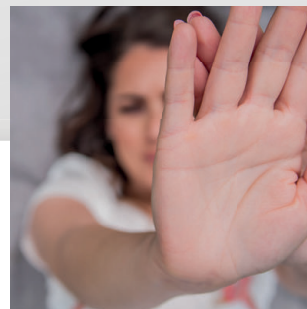

ENFERMERÍA Y VIOLENCIA DE GÉNERO

FECHAS

Ediciones acreditadas

6/3/2023 - 5/5/2023

3/4/2023 - 2/6/2023

8/5/2023 - 7/7/2023

29/5/2023 - 28/7/2023

HORAS

40

ACREDITACIÓN

Comisión de Formación Continuada de las Profesiones Sanitarias de la Comunidad de Madrid

CRÉDITOS CFC

6,9



ESTRÉS POSTRAUMÁTICO Y OTRAS PATOLOGÍAS: LAS CONSECUENCIAS DE LA PANDEMIA COVID-19

FECHAS

[Ediciones acreditadas](#)

6/3/2023 - 5/5/2023

3/4/2023 - 2/6/2023

8/5/2023 - 7/7/2023

29/5/2023 - 28/7/2023

HORAS

40

ACREDITACIÓN

Comisión de Formación Continuada de las Profesiones Sanitarias de la Comunidad de Madrid

CRÉDITOS CFC

6,3

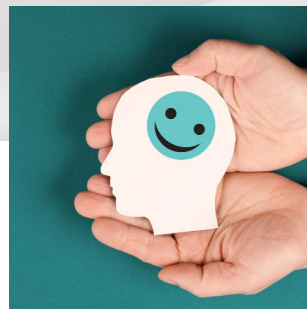

HIGIENE MENTAL

FECHAS

Programación personalizada

HORAS

100

ACREDITACIÓN

No

TÍTULO

Diploma expedido por ISFOS

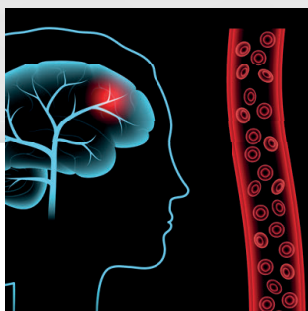

ICTUS: INTERVENCIONES ENFERMERAS EN CADA LÍNEA ESTRATÉGICA DEL SNS

FECHAS

Ediciones con acreditación solicitada

11/4/2023 - 11/6/2023

8/5/2023 - 7/7/2023

29/5/2023 - 28/7/2023

HORAS

40

ACREDITACIÓN

Solicitada acreditación a la Comisión de Formación Continuada de las Profesiones Sanitarias de la Comunidad de Madrid

CRÉDITOS CFC

Pendiente de determinar

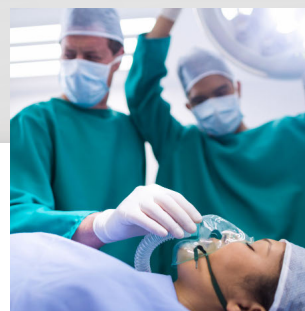

INICIACIÓN A LA ENFERMERÍA DE ANESTESIA

FECHAS

Ediciones acreditadas

6/3/2023 - 5/5/2023

3/4/2023 - 2/6/2023

8/5/2023 - 7/7/2023

29/5/2023 - 28/7/2023

HORAS

40

ACREDITACIÓN

Comisión de Formación Continuada de las Profesiones Sanitarias de la Comunidad de Madrid

CRÉDITOS CFC

5,9

NUEVO



INTRODUCCIÓN A LA ENFERMERÍA EN ENDOSCOPIA

FECHAS

Programación personalizada

HORAS

100

ACREDITACIÓN

No

TÍTULO

Diploma expedido por ISFOS



INTRODUCCIÓN A LA ENFERMERÍA LEGAL Y LAS CIENCIAS FORENSES: PERITO ENFERMERO

FECHAS

[Ediciones acreditadas](#)

3/4/2023 - 2/6/2023

8/5/2023 - 7/7/2023

29/5/2023 - 28/7/2023

HORAS

40

ACREDITACIÓN

Comisión de Formación Continuada de las Profesiones Sanitarias de la Comunidad de Madrid

CRÉDITOS CFC

6,5

NUEVO



INTRODUCCIÓN A LAS TERAPIAS CONTINUAS DE REEMPLAZO RENAL EN PACIENTES CRÍTICOS PARA ENFERMERÍA

FECHAS

Ediciones con acreditación solicitada

11/4/2023 - 11/6/2023

8/5/2023 - 7/7/2023

29/5/2023 - 28/7/2023

HORAS

40

ACREDITACIÓN

Solicitada acreditación a la Comisión de Formación Continuada de las Profesiones Sanitarias de la Comunidad de Madrid

CRÉDITOS CFC

Pendiente de determinar

NUEVO

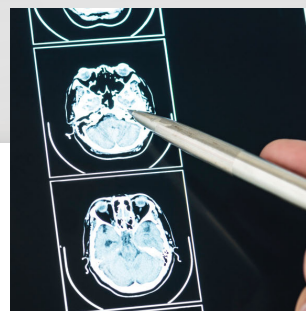

LA ENFERMERÍA Y EL CÓDIGO ICTUS EN EL SIGLO XXI

FECHAS

Ediciones con acreditación solicitada

6/3/2023 - 12/5/2023

11/4/2023 - 16/6/2023

8/5/2023 - 7/7/2023

22/5/2023 - 28/7/2023

11/9/2023 - 17/11/2023

2/10/2023 - 8/12/2023

HORAS

40

ACREDITACIÓN

Solicitada acreditación a la Comisión de Formación Continuada de las Profesiones Sanitarias de la Comunidad de Madrid

CRÉDITOS CFC

Pendiente de determinar

NUEVO

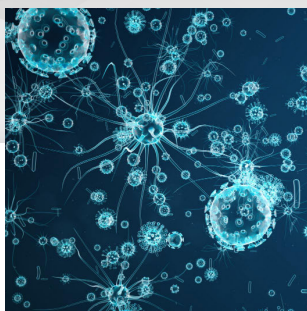

MANEJO DE INFECCIÓN NOSOCOMIAL Y PROCESOS INFECTOCONTAGIOSOS PARA ENFERMERÍA

FECHAS

Ediciones con acreditación solicitada

8/5/2023 - 7/7/2023

29/5/2023 - 28/7/2023

11/9/2023 - 3/11/2023

HORAS

40

ACREDITACIÓN

Solicitada acreditación a la Comisión de Formación Continuada de las Profesiones Sanitarias de la Comunidad de Madrid

CRÉDITOS CFC

Pendiente de determinar



MANEJO DEL PACIENTE EN EL POSTOPERATORIO INMEDIATO

FECHAS

Ediciones con acreditación solicitada

8/5/2023 - 7/7/2023

29/5/2023 - 28/7/2023

11/9/2023 - 3/11/2023

HORAS

40

ACREDITACIÓN

Solicitada acreditación a la Comisión de Formación Continuada de las Profesiones Sanitarias de la Comunidad de Madrid

CRÉDITOS CFC

Pendiente de determinar

NUEVO

NUEVO

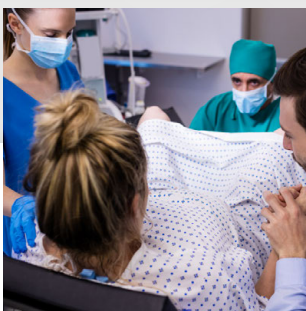

MANEJO DEL PARTO DIFÍCIL PARA MATRONAS

FECHAS

Ediciones con acreditación solicitada

11/4/2023 - 11/6/2023

8/5/2023 - 7/7/2023

29/5/2023 - 28/7/2023

HORAS

40

ACREDITACIÓN

Solicitada acreditación a la Comisión de Formación Continuada de las Profesiones Sanitarias de la Comunidad de Madrid

CRÉDITOS CFC

Pendiente de determinar



PREVENCIÓN DE LAS AGRESIONES AL PERSONAL SANITARIO

FECHAS

Programación personalizada

HORAS

100

ACREDITACIÓN

No

TÍTULO

Diploma expedido por ISFOS

NUEVO

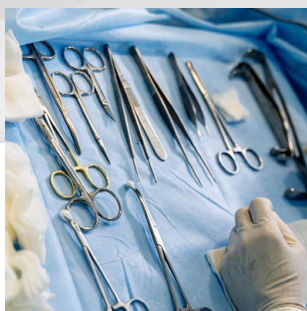

PRINCIPIOS BÁSICOS DEL ÁREA QUIRÚRGICA PARA ENFERMERÍA

FECHAS

Ediciones acreditadas

6/3/2023 - 5/5/2023

3/4/2023 - 2/6/2023

8/5/2023 - 7/7/2023

29/5/2023 - 28/7/2023

HORAS

40

ACREDITACIÓN

Comisión de Formación Continuada de las Profesiones Sanitarias de la Comunidad de Madrid

CRÉDITOS CFC

6,4



RELAJACIÓN, MEDITACIÓN Y HERRAMIENTAS DE MINDFULNESS PARA LA GESTIÓN DE LA REALIDAD DE LA PANDEMIA

FECHAS

Programación personalizada

HORAS

100

ACREDITACIÓN

No

TÍTULO

Diploma expedido por ISFOS



SALUD PÚBLICA PARA ENFERMERÍA

FECHAS

Ediciones acreditadas

6/3/2023 - 5/5/2023

3/4/2023 - 2/6/2023

8/5/2023 - 7/7/2023

29/5/2023 - 28/7/2023

HORAS

100

ACREDITACIÓN

Comisión de Formación Continuada de las Profesiones Sanitarias de la Comunidad de Madrid

CRÉDITOS CFC

10,5



SEXUALIDAD POSITIVA PARA ENFERMERAS/OS Y MATRONAS/OS

FECHAS

Programación personalizada

HORAS

100

ACREDITACIÓN

No

TÍTULO

Diploma expedido por ISFOS



TÉCNICAS DE COACHING PARA ENFERMERÍA

FECHAS

Programación personalizada

HORAS

100

ACREDITACIÓN

No

TÍTULO

Diploma expedido por ISFOS



TÉCNICAS DE EQUILIBRIO INTERIOR

FECHAS

Programación personalizada

HORAS

100

ACREDITACIÓN

No

TÍTULO

Diploma expedido por ISFOS



VIOLENCIA Y MALTRATO INFANTIL

FECHAS

Ediciones acreditadas

6/3/2023 - 5/5/2023

11/4/2023 - 11/6/2023

8/5/2023 - 7/7/2023

29/5/2023 - 28/7/2023

HORAS

100

ACREDITACIÓN

Comisión de Formación Continuada de las Profesiones Sanitarias de la Comunidad de Madrid

CRÉDITOS CFC

8,3



2023



Cursos de formación continuada presencial



ACOGIDA Y CUIDADOS BÁSICOS AL PACIENTE CRÍTICO

FECHAS

Programación personalizada. Solicitar con una antelación mínima de 2 meses para realizar los trámites de acreditación

HORAS

15

ACREDITACIÓN

Comisión de Formación Continuada de las Profesiones Sanitarias de la Comunidad de Madrid

CRÉDITOS CFC

Pendiente de determinar

NUEVO



APOYO PSICOLÓGICO Y COMUNICACIÓN PARA ENFERMERÍA

FECHAS

Programación personalizada. Solicitar con una antelación mínima de 2 meses para realizar los trámites de acreditación

HORAS

15

ACREDITACIÓN

Comisión de Formación Continuada de las Profesiones Sanitarias de la Comunidad de Madrid

CRÉDITOS CFC

Pendiente de determinar

NUEVO



ATENCIÓN DE ENFERMERÍA ANTE LAS INTOXICACIONES AGUDAS Y ANAFILAXIA

FECHAS

Programación personalizada. Solicitar con una antelación mínima de 2 meses para realizar los trámites de acreditación

HORAS

15

ACREDITACIÓN

Comisión de Formación Continuada de las Profesiones Sanitarias de la Comunidad de Madrid

CRÉDITOS CFC

Pendiente de determinar



COACHING PARA LA GESTIÓN DE PROCESOS EMOCIONALES

FECHAS

Programación personalizada

HORAS

15

ACREDITACIÓN

No

TÍTULO

Diploma expedido por ISFOS



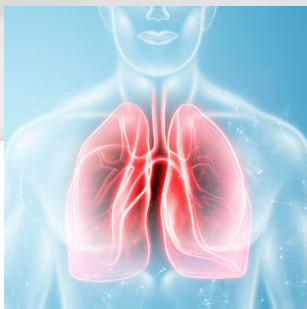

CONTROL Y MANEJO DE LA VÍA AÉREA

FECHAS

Programación personalizada. Solicitar con una antelación mínima de 2 meses para realizar los trámites de acreditación

HORAS

15

ACREDITACIÓN

Comisión de Formación Continuada de las Profesiones Sanitarias de la Comunidad de Madrid

CRÉDITOS CFC

Pendiente de determinar



CUIDADO INTEGRAL DEL PACIENTE OSTOMIZADO

FECHAS

Programación personalizada. Solicitar con una antelación mínima de 2 meses para realizar los trámites de acreditación

HORAS

15

ACREDITACIÓN

Comisión de Formación Continuada de las Profesiones Sanitarias de la Comunidad de Madrid

CRÉDITOS CFC

Pendiente de determinar



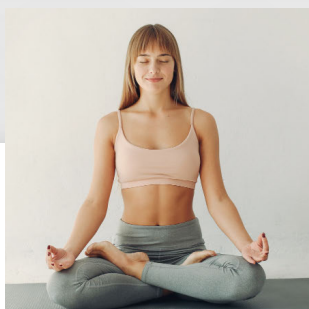

HERRAMIENTAS DE YOGA Y MEDITACIÓN PARA ENFERMERÍA

FECHAS

Programación personalizada

HORAS

15

ACREDITACIÓN

No

TÍTULO

Diploma expedido por ISFOS

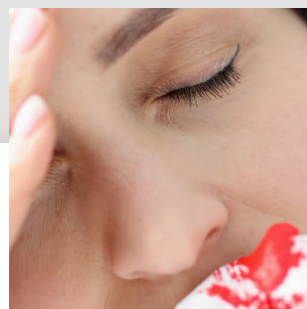

MANEJO DEL SHOCK Y CONTROL DE HEMORRAGIAS

FECHAS

Programación personalizada. Solicitar con una antelación mínima de 2 meses para realizar los trámites de acreditación

HORAS

15

ACREDITACIÓN

Comisión de Formación Continuada de las Profesiones Sanitarias de la Comunidad de Madrid

CRÉDITOS CFC

Pendiente de determinar





MANEJO PREHOSPITALARIO DEL PACIENTE POLITRAUMATIZADO

FECHAS

Programación personalizada. Solicitar con una antelación mínima de 2 meses para realizar los trámites de acreditación

HORAS

15

ACREDITACIÓN

Comisión de Formación Continuada de las Profesiones Sanitarias de la Comunidad de Madrid

CRÉDITOS CFC

Pendiente de determinar



PRINCIPALES PATOLOGÍAS CARDÍACAS Y ACTUACIÓN DE ENFERMERÍA EN UCI

FECHAS

Programación personalizada. Solicitar con una antelación mínima de 2 meses para realizar los trámites de acreditación

HORAS

15

ACREDITACIÓN

Comisión de Formación Continuada de las Profesiones Sanitarias de la Comunidad de Madrid

CRÉDITOS CFC

Pendiente de determinar





SUTURAS PARA ENFERMERÍA

FECHAS

Programación personalizada. Solicitar con una antelación mínima de 2 meses para realizar los trámites de acreditación

HORAS

15

ACREDITACIÓN

Comisión de Formación Continuada de las Profesiones Sanitarias de la Comunidad de Madrid

CRÉDITOS CFC

Pendiente de determinar

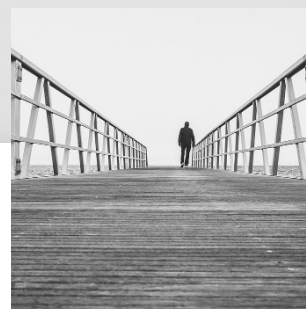

UNA MIRADA VITAL DEL PROFESIONAL DE ENFERMERÍA EN EL PROCESO DE MORIR

FECHAS

Programación personalizada. Solicitar con una antelación mínima de 2 meses para realizar los trámites de acreditación

HORAS

15

ACREDITACIÓN

Comisión de Formación Continuada de las Profesiones Sanitarias de la Comunidad de Madrid

CRÉDITOS CFC

Pendiente de determinar



A silhouette of a person wearing a hat, standing in a field with their arms raised in a 'V' shape. The person is positioned in the center of the frame, with the sun low on the horizon behind them, creating a bright glow and lens flare. The background is a clear, orange-hued sky. The person's legs are also raised, with one leg bent at the knee. The overall mood is one of triumph and achievement.

LANZA TU CARRERA PROFESIONAL
HACIA EL ÉXITO



WWW.ISP



INFORMACIÓN

Enfermeras, imprescindibles



Instituto Superior de Formación Sanitaria (ISFOS)

Un nuevo centro de formación al servicio de todos los colegiados.
Agencia de la formación de personal gracias a la experiencia de un equipo de profesionales
que por sus acciones de trabajo en este campo, reconocidos de instituciones
enfermeras sanitarias y sanitarios del diseño de programas y estrategias de
desarrollo de habilidades en todos los procesos.



F O S . C O M





Instituto Superior de
Formación Sanitaria



www.isfos.com



Fuente del Rey, 2. 28023 Madrid
Tel.: 91 334 55 20
info@isfos.com

ISFOS-FICSSALUD, con CIF G-81103061, es una entidad sin ánimo de lucro, promovida por el Consejo General de Enfermería de España, para la formación de los profesionales de Enfermería. El Consejo General es el órgano superior de representación de la Organización Colegial de Enfermería junto con los Consejos Autonómicos y los Colegios Provinciales de Enfermería, tal y como dispone la Disposición Adicional tercera de la Ley 2/1974, de 13 de febrero, sobre Colegios Profesionales en su vigente redacción.